

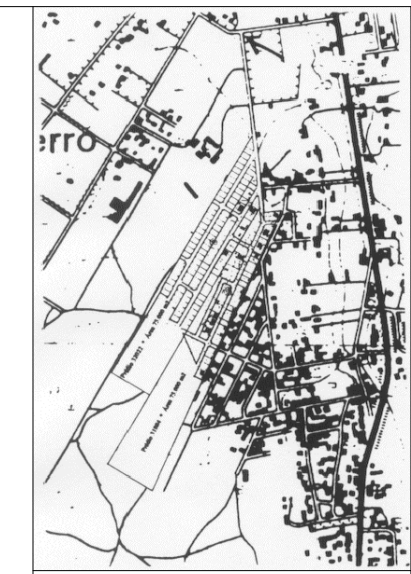



Ficha 456
Prédio n.º 32022 Livro 89
parte do art.º 271 Secção AM
Área 75.000m²

Ficha 462
Prédio n.º 31884 Livro 89
parte do art.º 271 Secção AM
Área 75.000m²

Lotes Acrescentadas
 Lotes Agregados



- LIMITE DA AUGI
- ESTREMA COMUM AOS 2 PRÉDIOS QUE CONSTITUEM A AUGI
- LIMITE DO LOTE
- POLIGONO IMPLANTAÇÃO DOS EDIFÍCIOS PRINCIPAIS
- POLIGONO IMPLANTAÇÃO DOS ANEXOS
- 23 NÚMERO DO LOTE
- 23 ANTIGO NÚMERO DO LOTE
- TIPOLOGIAS
- MI MORADA ISOLADA
- M.G MORADA GEMINADA
- MB MORADA BANDA
- ESPAÇO DESTINADO A EQUIPAMENTO COLECTIVO: 596m² (DOMÍNIO PÚBLICO)
- ESPAÇO DESTINADO A ARRUMADOS E/OU INFRAESTRUTURAS: 22.810m² (DOMÍNIO PÚBLICO)
- ACESSO AUTOMÓVEL AO LOTE
- ESPAÇO DESTINADO A PT: 105m² (DOMÍNIO PÚBLICO MUNICIPAL)
- ESPAÇO A MANTER NO ESTADO NATURAL: 62.391m² (DOMÍNIO PÚBLICO)
- CONSTRUÇÕES EXISTENTES
- REVOGADO: LIMITE DA SERVIÇÃO MILITAR DO DEPOSITO DE MUNIÇÕES DA N.A.T.O. CONFORME COM O DECRETO 1272 DE 11 DE JANEIRO
- LIMITE DA SERVIÇÃO N.A.T.O. CONFORME COM O DECRETO 272017 DE 14 DE AGOSTO



DIVISÃO DE DESENVOLVIMENTO ESTRATÉGICO
Gabinete de Planeamento Estratégico

Projecto de: _____ Data: 2023-06-01

Arq. Wellington V. Silva

Desenho de: _____ Escalas: 1/1000

Substituto: _____ Folha N.º

02-b5)

Plano de Pormenor de Reconversão de Quinta das Flores
 Ficheiro: 02-b5 - PL_cedencias
 Conteúdo: Planta com as áreas de cedência