



PLANO DE AÇÃO CONCELHIO

Rede Social do Seixal

Ano 2011

Pessoas, Direitos e Territórios

Plano de Ação Concelhio para o triénio 2010-2012

O Plano de Ação concelhio é um documento de planeamento anual onde se identificam os projetos e as intervenções previstas para cada ano, devidamente enquadradas nas estratégias definidas no Plano de Desenvolvimento Social.

Com a aprovação do 2.º Plano de Desenvolvimento Social do concelho para o triénio 2010-2012, que define sete eixos de atuação (Eixo 1 - Respostas e Medidas de Proteção, Eixo 2 - Qualificação das Respostas, Eixo 3 - Qualificação das Pessoas, Eixo 4 - Qualificação dos Contextos, Eixo 5 - Igualdade, Direitos e Oportunidades, Eixo 6 - Dinâmica da Parceria/Rede Social e Eixo 7 - Projetos Territoriais), o Plano de Ação concelhio, intitulado **Pessoas, Direitos e Territórios**, define a planificação das ações/atividades inscritas pela parceria.

A execução e monitorização do Plano de Ação é efetuada pela equipa técnica designada para o efeito, cujos dados são fornecidos pelas próprias entidades parceiras, através dos respetivos agentes de monitorização indicados (entidades e/ou pessoas chave no processo de dinamização das atividades do Plano de Ação).

A monitorização das atividades do Plano de Ação de cada ano permite ao Conselho Local de Ação Social do Seixal (CLASS) tomar conhecimento sobre os resultados atingidos em tempo real, permitindo aferir dificuldades e oportunidades e introduzir ações de melhoria.

O Plano de Ação obedece à estruturação geral do Plano de Desenvolvimento Social no que concerne aos objetivos gerais e específicos, definidos com a parceria aquando da elaboração do Plano de Desenvolvimento Social, sendo que os mesmos estão definidos para o período da vigência do PDS. As atividades/ações são inscritas anualmente pela parceria.

Estrutura do Plano do Plano de Desenvolvimento Social 2010-2012:

Estrutura do 2.º Plano de Desenvolvimento Social da Rede Social do Concelho do Seixal

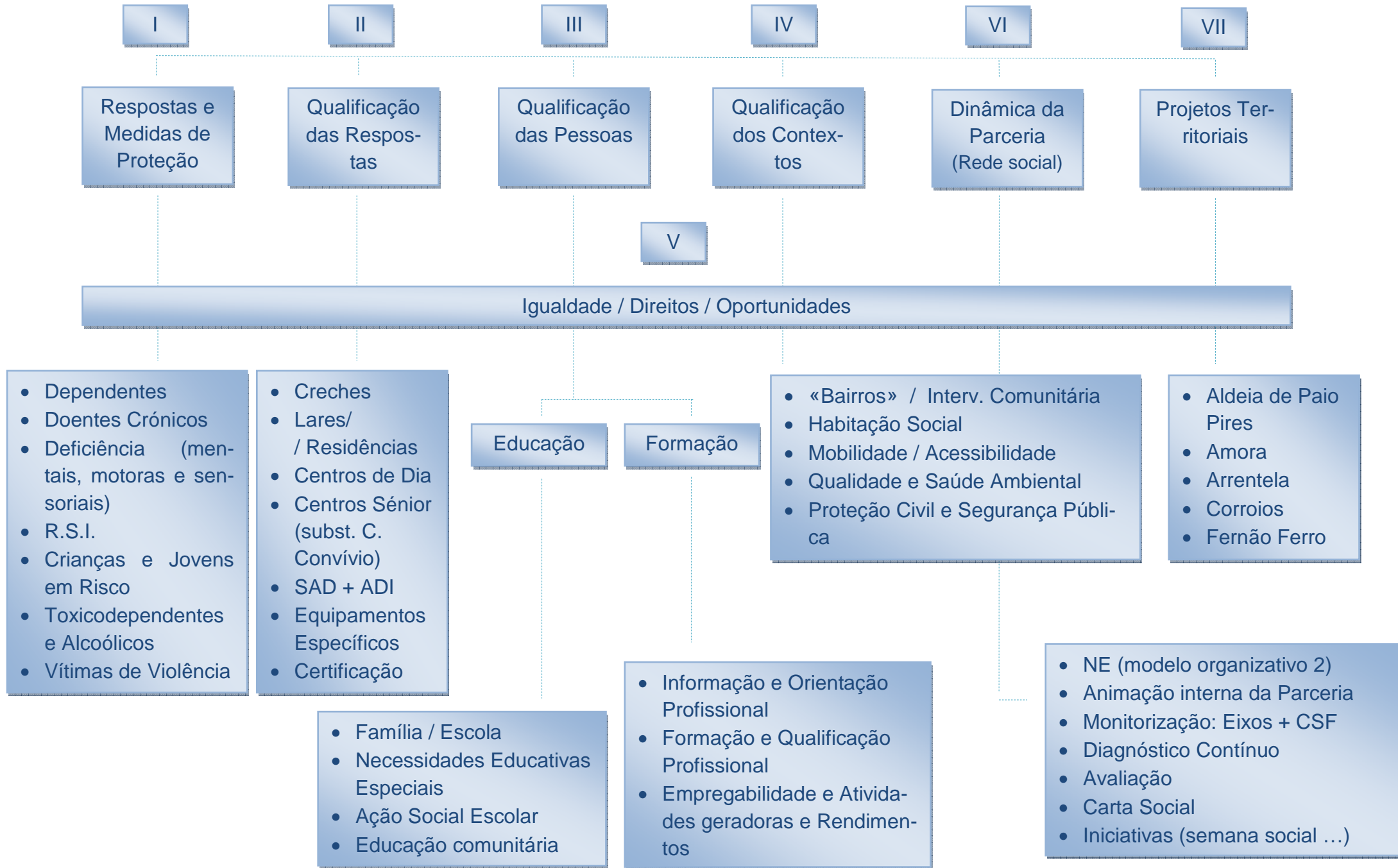

Eixos

	Objetivos gerais	Objetivos Específicos
I - Eixo MEDIDAS DE PROTEÇÃO	I – 1. Desenvolver e qualificar o sistema de respostas e medidas para a melhoria das condições de vida dos munícipes e famílias em situações de pobreza, exclusão, dependência e incapacidade.	<u>Idosos + Dependentes</u> I – 1.1. Entre 2010 e 2012 é aumentada e aperfeiçoada a rede pública e solidária de proteção e apoio a pessoas idosas e a pessoas dependentes, com prioridade.
		<u>Deficiência + Saúde mental</u> I – 1.2. Entre 2010 e 2012 são aumentadas e/ou melhoradas as respostas e programas dirigidas à população portadora de deficiência. São reforçados os dispositivos concelhios de Saúde Mental.
		<u>Pobreza / Emergência / RSI</u> I – 1.3. Entre 2010 e 2012 intensificam-se os processos de articulação integrada nas medidas e iniciativas de combate à pobreza (RSI e outras), à precariedade habitacional, ao desemprego e ao sobreendividamento das famílias, no plano das respostas e no plano do controle de resultados.
	I – 2. Reforçar e qualificar os sistemas de intervenção e de proteção dirigidos aos munícipes e famílias em situações de riscos.	<u>Crianças e jovens em risco</u> I – 2.1. Entre 2010 e 2012 reforça-se e aperfeiçoam-se o sistema concelhio para a proteção e promoção de crianças e jovens em risco.
<u>Tóxico + Álcool</u> I – 2.2. Entre 2010 e 2012 aumentam-se e melhoram-se os sistemas e dispositivos de resposta e de prevenção para a população consumidora de substâncias tóxicas e de álcool.		

	Objetivos Gerais	Objetivos Específicos
II - Eixo QUALIFICAÇÃO RESPOSTAS	II – 1. Reforçar e aumentar as redes de equipamentos e de serviços de apoio nas respostas regulares das políticas sociais com incidência local.	<u>Crianças 0-2 + 3-6</u> II – 1.1. Entre 2010 e 2012 intensifica-se o processo de apoio à natalidade e de aumento da qualidade dos serviços e das coberturas asseguradas pelas redes pública e solidária em creche, creche familiar e pré-escolar, incluindo o alargamento de horários quando necessário.
		<u>Adolescentes + jovens (7-18)</u> II – 1.2. Entre 2010 e 2012 desenvolvem-se iniciativas e programas para a configuração de uma política e de uma rede concelhia de desenvolvimento social juvenil.
		<u>Idosos assistidos</u> II – 1.3. Entre 2010 e 2012 prossegue o alargamento das coberturas e/ou qualificação do quadro de serviços assegurados pela rede solidária em serviço de apoio domiciliário, centro de dia e lar ou residência.
		<u>Autonomias nos idosos e deficientes</u> II – 1.4. Entre 2010 e 2012 intensificam-se as iniciativas e programas para a renovação e diversificação de respostas e serviços para a qualidade de vida e autonomia da população sénior e da população portadora de deficiência.
	II – 2. Desenvolver programas e iniciativas para a inovação social e para a qualificação e certificação dos equipamentos e recursos disponíveis.	<u>Inovação</u> II – 2.1. Entre 2010 e 2012 desenvolvem-se projetos para o desenvolvimento social concelhio através de iniciativas dos parceiros e da rede no sentido de incorporar inovações sociais nas respostas.
		<u>Formação</u> II – 2.2. Entre 2010 e 2012 organizam-se programas concertados e um quadro de oportunidades para formação e qualificação dos recursos humanos ao serviço dos parceiros.
		<u>Certificação e Qualificação</u> II – 2.3. Entre 2010 e 2012 intensificam-se os processos de qualificação e de certificação dos equipamentos existentes no concelho, em articulação com a Carta Social Municipal.

	Objetivos Gerais	Objetivos Específicos
III – Eixo QUALIFICAÇÃO DAS PESSOAS	<p>III – 1. Desenvolver iniciativas e programas de articulação entre os agentes educativos diretos (escolas e famílias) e o conjunto de respostas de envolvente social e socioeducativa.</p>	<p><u>Articulação entre escolas e parcerias da rede social</u> III – 1.1. Entre 2010 e 2012 reforçam-se dispositivos e cooperações com a rede educativa e estimula-se a interação entre os conteúdos formativos e a cidadania para o desenvolvimento social, aumentando os recursos comunitários de acompanhamento do público estudantil juvenil.</p> <p><u>Pais e «parentalidade»</u> III – 1.2. Entre 2010 e 2012 desenvolvem-se programas e iniciativas de suporte às comunidades educativas e ao desenvolvimento de condutas coeducativas, desempenhos parentais e associativismo educativo.</p> <p><u>«Malha» de oportunidades de qualificação (orientação / alternativas / retaguardas comunitárias)</u> III – 1.3. Entre 2010 e 2012 intensifica-se o dispositivo de identificação de problemas e de oportunidades nos percursos escolares e formativos e as parcerias reforçam a sua ação no estabelecimento e acompanhamento de soluções alternativas.</p> <p><u>Ação social escolar e intervenção precoce</u> III – 1.4. Entre 2010 e 2012 são potenciadas as respostas de Intervenção precoce, saúde e ação social escolar.</p>
	<p>III – 2. Promover o acesso à formação, ao emprego e ao empreendedorismo, bem como à aprendizagem ao longo da vida.</p>	<p><u>Potenciação das Medidas de Emprego por parte da parceria</u> III – 2.1. Entre 2010 e 2012 reforçam-se as articulações e as partilhas regulares de informação para a máxima potenciação das medidas de política social e de emprego, com especial incidência nos grupos em situações de precariedade e de vulnerabilidade. III – 2.2. Entre 2010 e 2012 implementam-se medidas de discriminação positiva de mulheres, jovens descendentes de imigrantes, minorias étnicas e grupos vulneráveis no acesso ao emprego e à qualificação profissional.</p> <p><u>Desenvolvimento e rentabilização da malha formativa</u> III – 2.3. Entre 2010 e 2012 promovem-se iniciativas de parceria para o mais amplo e pleno acesso de todos ao conhecimento das ofertas de educação e formação. III – 2.4. Entre 2010 e 2012 incluem-se nos programas de formação profissional e de educação de jovens e de adultos, propostas construídas em articulação com a rede de parceria para resposta a necessidades de grupos específicos.</p> <p><u>Inovação na empregabilidade, no empreendedorismo e na responsabilidade social</u> III – 2.5. Entre 2010 e 2012 promovem-se iniciativas e programas para incentivo e estímulo ao empreendedorismo, especialmente o de inovação social e para a mobilização e implicação de agentes económicos atuantes no concelho na criação e desenvolvimento de uma rede de responsabilidade social e de empregabilidade.</p>

	Objetivos Gerais	Objetivos Específicos
IV – Eixo QUALIFICAÇÃO DOS CONTEXTOS	IV – 1. Prosseguir e reforçar as iniciativas e articulações focalizadas em territórios críticos.	<u>Intervenção comunitária e qualificação do espaço público dos bairros (articulação + respostas e programas)</u> IV – 1.1. Entre 2010 e 2012 desenvolvem-se programas e ações de reforço da intervenção comunitária e da participação associativa e populacional em territórios críticos ou de risco e é promovida a melhoria e valorização de comportamentos de manutenção e conservação dos espaços comuns e públicos.
		<u>Habitação social e património</u> IV – 1.2. Entre 2010 e 2012 incentivam-se e apoiam-se soluções para famílias com carências habitacionais e melhoram-se os dispositivos de habitação social e de reabilitação do património urbano.
	IV – 2. Melhorar e desenvolver as qualidades sociais nos dispositivos de vida cívica municipal, especialmente nas acessibilidades e mobilidade, na saúde comunitária e ambiental e na proteção e segurança civil.	<u>Acessibilidades e mobilidade</u> IV – 2.1. Entre 2010 e 2012 dinamiza-se um plano de melhoria das condições de acessibilidade nos espaços de utilização pública e da mobilidade das pessoas.
		<u>Saúde comunitária e ambiental</u> IV – 2.2. Entre 2010 e 2012 dinamizam-se campanhas de informação e sensibilização ambiental dirigidas à comunidade e promove-se a melhoria do conhecimento e das condições de saúde comunitária em articulação com as competentes unidades de Saúde.
	<u>Proteção e segurança civil</u> IV – 2.3. Entre 2010 e 2012 desenvolvem-se programas, iniciativas e articulações com as respetivas autoridades no sentido de melhorar os ambientes de segurança pública e de incorporar os procedimentos de proteção civil nos equipamentos e rotinas da parceria.	

	Objetivos Gerais	Objetivos Específicos
V – Eixo IGUALDADES / DIREITOS / OPORTUNIDADES	V – 1. Promover a implementação do Plano Municipal para a Igualdade de Género.	<u>Incorporação do PMIG</u> V – 1.1. Entre 2010 e 2012 dinamizam-se medidas e ações de promoção de igualdade de género nas diversas áreas definidas pelo PMIG (educação, formação, emprego, saúde, inserção social, cidadania e participação cívica, conciliação da vida familiar, pessoal e profissional, violência e criminalidade).
		<u>Monitorização e partilha</u> V – 1.2. Entre 2010 e 2012 promove-se a partilha regular de informação e reflexividade acerca do desenvolvimento do PMIG, bem como se asseguram condições de monitorização cruzada com o PDS e o PA da Rede.
	V – 2. Reforçar os programas e as iniciativas de apoio e estímulo à inclusão de públicos em situação de desigualdade de acesso aos direitos.	<u>Sem-abrigo</u> V – 2.1. Entre 2010 e 2012 são desenvolvidas respostas sociais de intervenção concelhia no âmbito da estratégia nacional de integração das pessoas sem-abrigo.
		<u>Imigrantes</u> V – 2.2. Entre 2010 e 2012 intensifica-se a promoção do diálogo intercultural e da integração de imigrantes.
		<u>Minorias</u> V – 2.3. Entre 2010 e 2012 é aprofundada a mediação e intervenção junto da população cigana.
		<u>Reclusos e ex-reclusos</u> V – 2.4. Entre 2010 e 2012 são criadas respostas de rede específicas para as pessoas e para as famílias associados a processos de reclusão.
	V – 3. Desenvolver ações de parceria no sentido de promover os acessos e os exercícios dos direitos e oportunidades.	<u>Violências</u> V – 3.1. Entre 2010 e 2012 desenvolvem-se iniciativas de parceria para melhorar as respostas, intervenções e medidas para proteção de vítimas e para combate às violências e negligências.
		<u>Homofobia</u> V – 3.2. Entre 2010 e 2012 configuram-se medidas de rede de combate à homofobia.
		<u>Prospeção social</u> V – 3.3. Entre 2010 e 2012 é criado um observatório de situações de perfilagem social.

	Objetivos Gerais	Objetivos Específicos
VI – Eixo DINÂMICA DA PARCERIA / REDE	VI – 1. Desenvolver e aperfeiçoar os modelos organizativos e a operacionalidade de funcionamento da Rede Social e suas Parcerias.	<p><u>Gestão do CLASS, do NE e dos Grupos de Trabalho</u> VI – 1.1. Entre 2010 e 2012 assegura-se a gestão e dinamização do Conselho Local de Ação Social do Seixal, do Núcleo Executivo e dos Grupos de Trabalho ou polos necessários para o pleno funcionamento da parceria, com intensificação da intercomunicação.</p> <p><u>Articulação com os Territórios / Freguesias</u> VI – 1.2. Entre 2010 e 2012 estabelecem-se procedimentos articulados com as Comissões Sociais de Freguesia que viabilizem as adequadas consonâncias e sinergias entre os projetos prioritários de rede local e as orientações do PDS concelhio.</p> <p><u>Relações, cooperações e articulações extraconcelhias</u> VI – 1.3. Entre 2010 e 2012 desenvolvem-se relações, cooperações e articulações extraconcelhias no quadro dos modelos e práticas para o Desenvolvimento Social.</p>
	VI – 2. Assegurar a produção e controle articulado do conjunto de Instrumentos que garantam a contínua autorregulação e projeção da Rede Social.	<p><u>PDS – sistema de avaliação contínua</u> VI – 2.1. Entre 2010 e 2012 garante-se a operacionalização de um dispositivo de avaliação contínua, concertado na parceria, que permita o controlo, em tempo útil, das linhas orientadoras do PDS.</p> <p><u>PA e Monitorização regular dos PA (nos eixos e nas freguesias)</u> VI – 2.2. Entre 2010 e 2012 assegura-se a monitorização regular dos Planos de Ação anuais, até ao nível do controlo de resultados, no plano dos eixos e dos projetos territoriais, com as respetivas sistematizações e devoluções á parceria.</p> <p><u>Base de Dados e Diagnóstico Contínuo</u> VI – 2.3. Entre 2010 e 2012 é criada e desenvolvida uma base de dados que corresponda ás necessidades de informação analógica dos diversos instrumentos de diagnóstico contínuo e planeamento para o desenvolvimento social.</p> <p><u>Carta Social Municipal</u> VI – 2.4. Entre 2010 e 2012 é produzida e aprovada a 1.^a Carta Social Municipal, bem como o respetivo modelo de monitorização e de articulação com os outros instrumentos de planeamento municipal.</p>
	VI – 3. Dinamizar processos de animação em rede com envolvimento das instâncias, das parcerias, dos destinatários e dos cidadãos.	<p><u>Eventos e iniciativas públicas da Rede</u> VI – 3.1. Entre 2010 e 2012 realizam-se eventos e iniciativas públicas, concertadas na parceria.</p> <p><u>Formação e qualificação interna para os mediadores / /facilitadores da Rede</u> VI – 3.2. Entre 2010 e 2012 desenvolvem-se iniciativas e ações para a formação e qualificação dos mediadores e facilitadores que assumem funções e responsabilidades de dinamização da parceria.</p>

VII - Eixo TERRITÓRIOS / FREGUESIAS	VII – 1. Aldeia de Paio Pires	VII – 1.1. - Criação de uma Loja Social de Freguesia VII – 1.2. - Programa Bairro Limpo
	VII – 2. Amora	VII – 2.1. - Projeto de Saúde Mental VII – 2.2. - Projeto de Saúde Oral VII – 2.3. - Projeto Farmácia Social VII – 2.4. - Projeto Rastreio Oftalmológico VII – 2.5. - Projeto Loja Amora Solidária VII – 2.6. - Projeto Acessibilidades
	VII – 3. Arrentela	VII – 3.1. - Projeto de Prevenção e Programação na Área dos Comportamentos saudáveis na População Juvenil / Estudantil (projeto-piloto com Escola Secundária José Afonso) VII – 3.2. - Projeto de Seniores Ativos - Brincar dos 7 aos 70 e Desfile de Moda Sénior VII – 3.3. - Projeto de Angariação de Bens Alimentares e Sessão de Esclarecimento
	VII – 4. Corroios	VII – 4.1. – Projeto de Apoio Psico-Social VII – 4.2. - Projeto Feira de Emprego (anual) VII – 4.3. – Projeto Pr`o Emprego, Sorrir e Aprender VII – 4.4. - Projeto Feira Social (anual) VII – 4.5. - Programa de Acompanhamento de Medidas a Favor da Comunidade VII – 4.6. - Projeto de Apoio ao Imigrante VII – 4.7. - Projeto de Encaminhamento em situação de dependências VII – 4.8. - Projeto de Apoio à Saúde – Farmácia Social e Rastreios VII – 4.9. - Projeto de Apoio a Portadores de Deficiência (acessibilidade de espaços, serviços e transportes às pessoas com deficiência) VII – 4.10. - Projeto de Apoio a Portadores de Deficiência (atendimento e acompanhamento a pessoas portadoras de deficiência) VII – 4.11. - Projeto de Apoio aos carenciados e emergências
	VII – 5. Fernão Ferro	VII – 5.1. - Projeto Idosos Contra a Violência VII – 5.2. - Qualificação sócio-ambiental das Casas Velhas VII – 5.3. - Projeto Banco Comunitário
	VII – 6. Seixal	VII – 6.1. – Projeto Apoio a Carenciados VII – 6.2. - Projeto Sedimentação da Comissão Social de Freguesia do Seixal - parceria local VII – 6.3. - Projeto Reconversão e Valorização da Frente Ribeirinha da Baía do Seixal
	VII – 7. Interfreguesias	VII – 7.1. - Diagnósticos de Freguesia – no âmbito do diagnóstico Contínuo VII – 7.2. - Rotações das Freguesias – as freguesias contaminam a Rede

Elenco dos Agentes de Monitorização dos Eixos

Plano de Ação concelhio 2011

I. Eixo das Respostas e Medidas de Proteção

Integra pessoas idosas e dependentes, deficiência e saúde mental, pobreza, beneficiários de RSI e emergência, crianças e jovens em risco, consumos tóxicos e alcoolismo.

Agentes de Monitorização	Entidades e parcerias participantes na execução do Plano de Ação 2011
CMS/DAS (Eugénia Rodrigues, Carlos Pepe, Dora Abreu, Soraia Issufo, Teresa Filipe e Teresa Santos) CMS/DDS CMS/DPEASE ISS,IP CPCJ CRIAR-T IEFP-CE IEFP-CFP ANDST ACES NE (Eugénia Rodrigues, Carlos Pepe e Fernando Marques)	CMS/DEP CMS/GVBS HGO ARIFA ARS SCMS Parceria do CLASS Agrup. de Escolas do concelho Escolas Secundárias do concelho CERCISA Serviço de Psiquiatria Comunitária do HGO Núcleo Almada Seixal /APCL CNAD Secretaria de Estado da Reabilitação CASCA Instituições do concelho da área da deficiência Coop. Pelo Sonho É Que Vamos CPBESFF CPBESA CAPA Parceria NPISA/GrupoRede+ DREL – Equipa Apoios Educativos GAAF do APEEAEPEL PETI IDT/ET Farmácias do concelho Escola Nacional de Saúde Pública Direção Geral de Saúde Associação ARISCO Associação ACRECER Associação SHAMS

II. Eixo da Qualificação das Respostas

Integra respostas para crianças dos 0-2 e dos 3-6, adolescentes e jovens dos 7-18, pessoas idosas assistidas, autonomias nos idosos e deficientes, e ainda as ações de inovação social, de formação dos recursos Humanos da Rede e de certificação e qualificação.

Agentes de monitorização	Entidades e parcerias participantes na execução do Plano de Ação 2011
CMS/DAS (Teresa Filipe, Soraia Issufo, Dora Abreu, Nuno Santos e Vilma Matos) CMS/DAD CMS/ DPEASE IEFP-CFP ACES CRIAR'T ISS,IP	CMS/DEP CMS/GVBS CMS/GJ CMS/DDEPT CMS/GAMA CMS/GPCV CMS/DDS CSPC CPBESFF Cooperativa Pelo Sonho É Que Vamos Movimento Associativo do concelho AURPIS AURPITM AURPIC ARPIFF AURPIM Instituições na área dos idosos do concelho UNISEIXAL CASM Associação RATO CNAD Parceria do CINARTE GTO de Lisboa Associação Khapaz Associação Esperança APEEAEPEL Associação Musical 5 de Outubro Gabinete do Voluntariado do Centro de Saúde do Seixal NE da Rede Social

III. Eixo da Qualificação das Pessoas

Integra articulação entre escolas e parcerias da rede social, pais e «parentalidade», «malha» de oportunidades de qualificação, ação social escolar e intervenção precoce, potenciação das medidas de emprego por parte da parceria, desenvolvimento e rentabilização da rede formativa e inovação na empregabilidade, no empreendedorismo e na responsabilidade social.

Agentes de monitorização	Entidades e parcerias participantes na execução do Plano de Ação 2011
CMS/DAS (Teresa Filipe, Soraia Issufo, Dora Abreu, Ricardo Loureiro, Nuno Santos, Madalena Rosa e Isabel Rosinha) CMS/ DPEASE CMS/DDS CMS/GJ IEFP-CFP IEFP-CE Agência Municipal para a Energia do Seixal Agrup. Escolas Nun'Álvares APEEAEPEL CES Associação de Comércio e Serviços CERCISA	CMS/DDEPT CMS/DDPG CMS/GIRP CMS/DPC CMS/DAD CMS/GPMV ISS, IP NE da Rede Social UNISEIXAL UCAPES DREL – Equipa de Apoio às Escolas Escolas Secundárias do concelho Agrupamentos de Escolas do concelho Associações de Pais do concelho Associações Juvenis do concelho Associação N'Estilos Juntas de Freguesia do concelho/ Comissões Sociais de Freguesia Associações de estudantes Clubes escolares Grupo de Dança do Seixal Sei.art Associação ACRESCER CPBESA – Centro Com. Várias Culturas Uma Só Vida Parceiros do Projeto TEIP 2 (Agrup. Escolas Nun'Álvares) Escolas do Arquipélago de Cabo Verde Associação Bandeira Azul Instituto Nacional de Reabilitação Governo Civil de Setúbal CNAD ACES PSP/Escola Segura SCMS CESViver

	Parceria do CINARTE Instituições na área da infância do concelho Instituições na área da deficiência do concelho Liga Portuguesa Contra o Cancro Instituto Português de Cardiologia Projeto Educação para a Saúde Empresas na área da restauração do concelho Nutricionistas Entidades com Protocolo GIP (Gabinetes de Inserção Profissional) Empresas do concelho CERCIZIMBRA RUMO – Cooperativa de Solidariedade Social, CRL
--	---

IV. Eixo da Qualificação do Contextos

Integra intervenção comunitária, participação e regeneração urbana, habitação social, acessibilidades e mobilidade, saúde comunitária e ambiental, proteção civil e segurança pública.

Agentes de monitorização	Entidades e parcerias participantes na execução do Plano de Ação 2011
CMS/DAS (Isabel Alves, Soraia Issufo, Dora Abreu e Nuno Santos) CMS/DAD CMS/DH CMS/GVBS CMS/Div. Ambiente e Sustentabilidade CMS/DDS CMS/GPCV ACES APEEAPEL Khapaz, Associação Cultural de Afrodescendentes CPBESA CMS	CMS/DAC CMS/DPEASE CMS/DS CMS/DEV CMS/GPMV CRIAR-T Associação de Solidariedade SCMS CPBESA/Contrato Local de Desenvolvimento Social Juntas de Freguesia do concelho/Comissões Sociais de Freguesia Associação Esperança Agrupamento de Escolas do concelho Escolas Secundárias do concelho SOLIM Escola Nacional de Saúde Pública Escola Superior Agrária de Coimbra Centro de Oceanografia Instituto Hidrográfico IHRU Rede Incluir CNAD Instituições na área da deficiência do concelho

	Instituições na área dos idosos do concelho Unidade de Cuidados Continuados do Seixal Espaço Jovem AMUCIP AMARSUL SIMARSUL BIOSARG Agência Municipal para a Energia do Seixal UNISEIXAL Serviços Sociais dos Trabalhadores das Autarquias do Seixal Grupo de Voluntários do Canil/Gatil Associação Humanitária do Bombeiros Mistos do concelho do Seixal PSP – Divisão Policial do Seixal RDS – Rádio Seixal Parceria da Rede Social do Seixal
--	--

V. Eixo da Igualdade, Direitos e Oportunidades

Integra PMIG (Plano Municipal para a Igualdade de Género), monitorização e partilha do PMIG, pessoas sem-abrigo, imigrantes, comunidade cigana e afrodescendentes, reclusos/as e ex-reclusos/as, vítimas de violências, homofobia e prospeção social.

Agentes de monitorização	Entidades e parcerias participantes na execução do Plano de Ação 2011
CMS/DAS (Isabel Rosinha, Ricardo Loureiro, Isabel Alves, Madalena Rosa, Teresa Santos e Nuno Santos) CMS/DMC/Espaço Cidadania CMS/DDS CRIAR'T ACES IEFP-CPF IEFP-CE Coop. Pelo Sonho É Que Vamos CONCIGO	CPBESA CPBESFF SCMS NE da Rede Social Parceria da Rede Social ACIDI CES Agrupamento de Escolas do concelho Escolas Secundárias do concelho Parceiros do Pacto Territorial para o Diálogo Intercultural do Seixal Associações de Imigrantes Embaixadas Centro Cultural Recreativo do Alto do Moinho Juntas de Freguesia do concelho/Comissões Sociais de Freguesia UCAPES

	Associação Esperança Khapaz, Associação Cultural de Afrodescendentes DGRS IPSS's do concelho UMAR HGO CPCJ PSP Linha de Emergência Nacional NE da Rede Social Associação para o Desenvolvimento Pessoal e Social Alto Comissariado para a Saúde Fundação Calouste Gulbenkian Instituto Nacional de Saúde Dr. Ricardo Jorge
--	---

VI. Eixo da Dinâmica da Parceria da Rede Social

Integra Gestão do CLASS, do NE e dos grupos de trabalho, articulação com os territórios/freguesias, gestão da comunicação em rede, relações, cooperações e articulações extraconcelhias, sistema de avaliação contínua do PDS, PA e Monitorização regular dos PA diagnóstico contínuo e extensivo, base de dados, carta social municipal, eventos e iniciativas públicas da Rede, formação e qualificação interna para as pessoas mediadoras/facilitadoras da Rede, difusão, participações e interação com os destinatários e com as/os cidadãos/ãos.

Agentes de monitorização	Entidades e parcerias participantes na execução do Plano de Ação 2011
CMS/DAS (Eugénia Rodrigues, Carlos Pepe, Teresa Filipe e Orlando Garcia) CMS/GAMA NE (Eugénia Rodrigues, Carlos Pepe, Fernando Marques e Orlando Garcia) CPBESA	CMS/DPDM CMS/GIG CMS/DI CMS/GIRP CMS/DDPG CMS/DPC CRIAR-T Associação de Solidariedade SCMS ACES CPBESFF CPBESA NE da Rede Social Parceria da Rede Social ISS,IP Agrupamentos de Escolas do concelho Escolas Secundárias do concelho

VII. Eixo dos Projetos Territoriais

Projetos das parcerias territoriais das freguesias.

Agentes de monitorização

Entidades designadas pelos NE das CSF

Lista de Siglas

ACES – Agrupamento dos Centros de Saúde do Seixal e Sesimbra

ACIDI – Alto Comissariado para a Imigração e Diálogo Intercultural

AMUCIP – Associação para o Desenvolvimento das Mulheres Ciganas Portuguesas

ANDST – Associação Nacional dos Deficientes Sinistrados no Trabalho

APCL – Associação de Paralisia Cerebral de Lisboa

APEEAPEL – Associação de Pais e Encarregados de Educação do Agrupamento de Escolas Pedro Eanes Lobato

ARS – Administração Regional de Saúde

ARIFA – Associação de Reformados e Idosos da Freguesia de Amora

ARPIFF – Associação de Reformados, Pensionistas e Idosos de Fernão Ferro

AURPIC – Associação Unitária de Reformados, Pensionistas e Idosos de Corroios

AURPIM - Associação Unitária de Reformados, Pensionistas e Idosos de Miratejo

AURPIS – Associação Unitária de Reformados, Pensionistas e Idosos do Seixal

AURPITM – Associação Unitária de Reformados, Pensionistas e Idosos da Torre da Marinha

CAPA – Centro de Assistência Paroquial de Amora

CASCA – Cooperativa de Animadores Socioculturais e Afins

CASM – Centro de Actividades Sociais do Miratejo

R@TO – Associação para a Divulgação Cultural e Científica

CERCISA – Cooperativa de Educação e Reabilitação de Cidadãos Inadaptados do Seixal e Almada

CERCIZIMBRA – Cooperativa de Educação e Reabilitação de Cidadãos Inadaptados de Sesimbra

CES – Casa do Educador do Concelho do Seixal

CINARTE – Campo de Inclusão e Arte

CLASS – Conselho Local de Ação Social do Seixal

CMS – Câmara Municipal do Seixal
CNAD – Cooperativa Nacional de Apoio a Deficientes
CPBESA - Centro Paroquial de Bem Estar Social de Arrentela
CPBESFF – Centro Paroquial de Bem-Estar Social de Fernão Ferro
CSPC – Centro Social e Paroquial de Corroios
CSF – Comissões Sociais de Freguesia
DAC – Divisão de Ação Cultural
DAD – Divisão de Atividades Desportivas
DAS – Divisão de Ação Social
DDEPT – Divisão de Desenvolvimento Económico e Promoção do Turismo
DDPG – Divisão de Design e Produção Gráfica
DDS – Divisão de Desenvolvimento em Saúde
DEP – Divisão de Estudos e Projetos
DEV – Divisão de Espaços Verdes
DGRS – Direção Geral de Reinserção Social
DH – Divisão de Habitação
DI – Divisão de Informática
DPC – Divisão de Produção de Conteúdos
DPEASE – Divisão de Projetos Educativos e Ação Social Escolar
DREL – Direção Regional de Educação de Lisboa
DS – Divisão de Salubridade
CPCJ – Comissão de Proteção de Crianças e Jovens
GAAF – Gabinete de Apoio ao Aluno e à Família
GAMA – Gabinete de Apoio ao Movimento Associativo
GJ – Gabinete de Juventude
GIG – Gabinete de Informação Geográfica
GIP – Gabinetes de Inserção Profissional
GIRP – Gabinete de Imprensa e Relações Públicas
GPCV – Gabinete de Proteção Civil
GPMV – Gabinete do Partido Médico Veterinário
GTO de Lisboa – Grupo de Teatro do Oprimido de Lisboa
GVBS – Gabinete da Valorização da Baía do Seixal
HGO – Hospital Garcia de Orta
IDT/ET – Instituto da Droga e da Toxicodependência – Equipas de Tratamento
IEFP-CE – Instituto do Emprego e Formação Profissional – Centro de Emprego

IEFP-CFP - Instituto do Emprego e Formação Profissional – Centro de Formação Profissional

IHRU – Instituto de Habitação e Reabilitação Urbana

IPSS – Instituições Particulares de Solidariedade Social

ISS, IP- Instituto da Segurança Social, Instituto Público

NE – Núcleo Executivo da Rede Social

NPISA – Núcleo de Planeamento para a Integração das Pessoas Sem-Abrigo

PA – Plano de Ação Anual

PETI – Programa para Prevenção e Eliminação da Exploração do Trabalho Infantil

PDS – Plano de Desenvolvimento Social do Seixal

PMIG - Plano Municipal para a Igualdade de Género e Oportunidades do Seixal

PSP – Polícia de Segurança Pública

RSI – Rendimento Social de Inserção

SCMS – Santa Casa da Misericórdia do Seixal

SIMARSUL – Sistema Integrado Multimunicipal de Águas Residuais da Península de Setúbal, S.A.

SOLIM – Solidariedade Imigrante

TEIP 2 – Território Educativo de Intervenção Prioritária

UCAPES – União Concelhia das Associações de Pais e Encarregados de Educação do Seixal

UMAR – União de Mulheres Alternativa e Resposta

UNISSEIXAL – Universidade Sénior do Seixal

Eixo I

Respostas e Medidas de Proteção

EIXO 1 – Respostas e Medidas de Proteção

Objetivo Geral – 1.1. – Desenvolver e qualificar o sistema de respostas e medidas para a melhoria das condições de vida dos munícipes e famílias em situações de pobreza, exclusão, dependência e incapacidade.

Objetivo Específico – 1.1.1. Entre 2010 e 2012 é aumentada e aperfeiçoada a rede pública e solidária de proteção e apoio a pessoas idosas e dependentes, com prioridade para as situações de precariedade e/ou de isolamento ou exclusão.

Ações / Atividades		Entidades Envolvidas	Calendário												Indicadores de Monitorização e Resultados Esperados	Resultados atingidos	Agentes de Monitorização e datas
			J	F	M	A	M	J	J	A	S	O	N	D			
1.1.1.1. – Desenvolvimento das atividades da Equipa de CCI (Rede Nacional de Cuidados Continuados Integrados)	Previsto	ACES (Júlia Matos) Parcerias (ISS + IPSS Idosos) Hospital Garcia d’Orta	X	X	X	X	X	X	X	X	X	X	X	X	N.º de equipas CCI criadas Recursos disponibilizados Utentes abrangidos ou em vias		Júlia Matos
	Realizado														Reforço da rede solidária de apoio a pessoas idosas e dependentes		
1.1.1.2. – Criação de equipas comunitárias de suporte de cuidados paliativos	Previsto	ACES (Júlia Matos) Parcerias (ISS + IPSS Idosos) Hospital Garcia d’Orta	X	X	X	X	X	X	X	X	X	X	X	X	N.º de equipas comunitárias criadas Recursos disponibilizados Utentes abrangidos ou em vias		Júlia Matos
	Realizado														Reforço da rede solidária de apoio a pessoas idosas e dependentes		
1.1.1.3. – Implementação da unidade de longa duração e manutenção no âmbito da Rede Nacional de Cuidados Continuados Integrados	Previsto	ACES (Júlia Matos) ARIFA (30) CMS/DAS	X	X	X	X	X	X	X	X	X	X	X	X	N.º de unidades de longa duração implementadas Recursos disponibilizados Utentes abrangidos ou em vias		Júlia Matos
	Realizado														Reforço da rede solidária de apoio a pessoas idosas e dependentes Cobertura para cerca de 100 utentes		

Ações / Atividades		Entidades Envolvidas	Calendário												Indicadores de Monitorização e Resultados Esperados	Resultados atingidos	Agentes de Monitorização e datas
			J	F	M	A	M	J	J	A	S	O	N	D			
1.1.1.4. – Mobilização de parcerias para a criação de unidades de internamento da Rede Nacional de Cuidados Continuados e Unidades de Ambulatório	Previsto	ACES (Júlia Matos) Parceria ISS	X	X	X	X	X	X	X	X	X	X	X	X	N.º e tipo de parceiros envolvidos e N.º de X unidades de internamento		Júlia Matos
	Realizado														Reforço da rede solidária de apoio a pessoas idosas e dependentes		
1.1.1.5. – Promoção de campanhas de sensibilização para famílias e cuidadores de pessoas idosas	Previsto	CMS/DAS (Soraia Issufo e Dora Abreu) ISS IPSS idosos ACES CRIAR-T					X	X	X	X	X	X	X	X	N.º e tipo de participantes N.º e tipo de ações de sensibilização Resultados obtidos e avaliação Materiais editados		Soraia Issufo Dora Abreu
	Realizado														Prevenção de situações de negligência e abandono de pessoas idosas		
1.1.1.6. – Realização de campanhas de sensibilização sobre acolhimento de pessoas idosas	Previsto	CMS/DAS (Soraia Issufo e Dora Abreu) ISS IPSS idosos ACES CRIAR-T					X	X	X	X	X	X	X	X	N.º e tipo de ações N.º e tipo de participantes Resultados obtidos e avaliação Materiais editados		Soraia Issufo Dora Abreu
	Realizado														Melhoria do acolhimento de pessoas idosas		
1.1.1.7. – Desenvolvimento das atividades da Unidade de Cuidados na Comunidade – no quadro da reconfiguração dos centros de saúde	Previsto	ACES (Júlia Matos)	X	X	X	X	X	X	X	X	X	X	X	X	Procedimentos desenvolvidos Recursos disponibilizados Iniciativas, ações, programas ou medidas Utentes abrangidos		Júlia Matos
	Realizado														Desenvolvimento do sistema de saúde pública no quadro concehio Implementação de uma unidade vocacionada para a saúde comunitária		

Ações / Atividades		Entidades Envolvidas	Calendário												Indicadores de Monitorização e Resultados Esperados	Resultados atingidos	Agentes de Monitorização e datas
			J	F	M	A	M	J	J	A	S	O	N	D			
1.1.1.8. – Potenciação da transformação das Unidades de Cuidados de Saúde Personalizadas em Unidades de Saúde Familiar	Previsto	ACES (Júlia Matos)	X	X	X	X	X	X	X	X	X	X	X	X	N.º de unidades de cuidados de saúde transformadas Recursos envolvidos e disponibilizados Avaliação do processo e dos resultados		Júlia Matos
	Realizado														Aumento da eficiência e da qualidade das respostas de saúde no plano concelhio		
1.1.1.9. – Conclusão da construção e funcionamento da primeira Unidade de Cuidados Continuados do Município do Seixal	Previsto	CMS/DAS (Soraia Issufo e Dora Abreu) ARS ARIFA	X	X	X	X	X	X	X	X	X	X	X	X	Procedimentos desenvolvidos Resultados obtidos Entidades envolvidas Novos recursos criados Utentes abrangidos ou em vias		Soraia Issufo Dora Abreu
	Realizado														Reforço da rede solidária de apoio a pessoas idosas e dependentes		
1.1.1.10. – Preparação da implementação da segunda unidade de cuidados continuados no Concelho do Seixal	Previsto	CMS/DAS (Soraia Issufo e Dora Abreu) SCM SXL ARS	X	X	X	X	X	X	X	X	X	X	X	X	Procedimentos desenvolvidos Resultados obtidos Entidades envolvidas Novos recursos criados Utentes abrangidos ou em vias		Soraia Issufo Dora Abreu
	Realizado														Reforço da rede solidária de apoio a pessoas idosas e dependentes		

EIXO 1 – Respostas e Medidas de Proteção

Objetivo Geral – 1.1. – Desenvolver e qualificar o sistema de respostas e medidas para a melhoria das condições de vida dos munícipes e famílias em situações de pobreza, exclusão, dependência e incapacidade.

Objetivo Específico – 1.1.2. Entre 2010 e 2012 são aumentadas e/ou melhoradas as respostas e programas dirigidas à população portadora de deficiência e são reforçados os dispositivos concelhios de Saúde Mental.

Ações / Atividades		Entidades Envolvidas	Calendário												Indicadores de Monitorização e Resultados Esperados	Resultados atingidos	Agentes de Monitorização e datas
			J	F	M	A	M	J	J	A	S	O	N	D			
1.1.2.1. – Divulgar as atividades da Associação Nacional de Deficientes e Sinistrados do Trabalho (ANDST)	Previsto	ANDST CLASS			X	X	X	X	X	X	X	X	X	X	N.º de ações de divulgação junto das entidades do Concelho do Seixal Distribuição Materiais editados		Inês Apolinário ANDST
	Realizado													Aumento do conhecimento das respostas dirigidas à população portadora de deficiência e potenciação dos recursos disponíveis			
1.1.2.2. – Atendimento e Acompanhamento ao sinistrado no trabalho Apoio médico, jurídico, psicossocial e apoio na inserção, reintegração e reconversão profissional	Previsto	ANDST CLASS	X	X	X	X	X	X	X	X	X	X	X	N.º total de apoios prestados aos sinistrados no trabalho e doentes profissionais Nº total de sinistrados no trabalho e doentes profissionais apoiados no seu processo de reparação/reabilitação/ reintegração profissional		Inês Apolinário ANDST	
	Realizado													Reforço dos programas dirigidos a crianças/jovens portadoras de deficiências			
1.1.2.3. – Dinamização do programa de intervenção integrada na área da criança/jovem com necessidades especiais	Previsto	ACES (Júlia Matos) IPSS Agrupamentos de escolas Hospital Garcia d’Orta ISS; CPCJ; CERCISA.			X	X	X	X	X	X	X	X	X	Identificação, sinalização e acompanhamento de crianças com risco biológico, estabelecido e ambiental. Dos 0 aos 18 anos		Júlia Matos	
	Realizado													Reforço dos programas dirigidos a crianças/jovens portadoras de deficiências			

Ações / Atividades		Entidades Envolvidas	Calendário												Indicadores de Monitorização e Resultados Esperados	Resultados atingidos	Agentes de Monitorização e datas
			J	F	M	A	M	J	J	A	S	O	N	D			
1.1.2.4. – Potenciação de respostas ao nível da saúde mental na infância e adolescência (0- 16)	Previsto	ACES (Júlia Matos) Hospital Garcia d’Orta Agrupamento de escolas IPSS CPCJ	X	X	X	X	X	X	X	X	X	X	X	X	Identificação, sinalização e acompanhamento de crianças com problemática do foro da saúde mental		Júlia Matos
	Realizado														Reforço e melhoria das respostas de saúde mental para crianças e jovens		
1.1.2.5. – Controle da adesão terapêutica da medicação a doentes mentais autónomos	Previsto	ACES (Júlia Matos) Serviço de Psiquiatria Comunitária do Seixal (HGO)	X	X	X	X	X	X	X	X	X	X	X	X	Sensibilização dos utentes para a adesão terapêutica; sensibilizar/ envolver um cuidador de referência; articulação para a continuidade dos cuidados		Júlia Matos
	Realizado														Qualificação das respostas dirigidas a pessoas portadoras de deficiência		
1.1.2.6. – Aumento das respostas no concelho ao nível do atendimento em Psicologia	Previsto	ACES (Júlia Matos) CLASS ISS	X	X	X	X	X	X	X	X	X	X	X	X	Procedimentos desenvolvidos Resultados obtidos Parceiros envolvidos Recursos disponibilizados N.º e tipo de destinatários		Júlia Matos
	Realizado														Reforço das respostas dirigidas a pessoas com necessidades de apoio psicológico		

Ações / Atividades	Entidades Envolvidas	Calendário												Indicadores de Monitorização e Resultados Esperados	Resultados atingidos	Agentes de Monitorização e datas	
		J	F	M	A	M	J	J	A	S	O	N	D				
1.1.2.7. – Consolidação de esforços para a criação de Centro de Reabilitação na Freguesia de Corroios	Previsto	CMS/DAS (Soraia Issufo e Dora Abreu) ISS NAS - APCL	X	X	X	X	X	X	X	X	X	X	X	X	Procedimentos desenvolvidos Resultados obtidos N.º e tipo de parceiros envolvidos Recursos disponibilizados N.º e tipo de ações N.º e tipo de destinatários		Soraia Issufo Dora Abreu
	Realizado														Reforço das respostas dirigidas a pessoas portadoras de deficiência		
1.1.2.8. – Conclusão da construção e funcionamento do Lar Residencial / Residência Autónoma para pessoas com deficiência na Freguesia de Arrentela	Previsto	CMS/DAS (Soraia Issufo e Dora Abreu) ISS CERCISA	X	X	X	X	X	X	X	X	X	X	X	X	Procedimentos desenvolvidos Resultados obtidos Parceiros envolvidos Recursos disponibilizados N.º e tipo de destinatários		Soraia Issufo Dora Abreu
	Realizado														Reforço das respostas dirigidas a pessoas portadoras de deficiência		
1.1.2.9. – Requalificação do refeitório do CAO da CERCISA	Previsto	CMS/DAS (Soraia Issufo e Dora Abreu) CERCISA	X	X	X	X	X	X	X	X	X	X	X	X	N.º e tipo de intervenções Recursos disponibilizados N.º e tipo de destinatários		Soraia Issufo Dora Abreu
	Realizado														Qualificação das respostas dirigidas a pessoas portadoras de deficiência		

Ações / Atividades		Entidades Envolvidas	Calendário												Indicadores de Monitorização e Resultados Esperados	Resultados atingidos	Agentes de Monitorização e datas			
			J	F	M	A	M	J	J	A	S	O	N	D						
1.1.2.10. – Continuidade do programa Seixal Acessível	Previsto	CMS/DAS (Soraia Issufo e Dora Abreu) CNAD	X	X	X	X	X	X	X	X	X	X	X	X	N.º e tipo de atividades N.º e tipo de destinatários Recursos envolvidos		Soraia Issufo Dora Abreu			
	Realizado														Reforço dos programas dirigidos a pessoas portadoras de deficiência					
1.1.2.11. – Implementação do serviço de informação e mediação à pessoa com deficiência	Previsto	CMS/DAS (Soraia Issufo e Dora Abreu) Secretaria de Estado da Reabilitação Instituições na área da deficiência												X	X	X	X	Procedimentos desenvolvidos Resultados obtidos Parceiros envolvidos Recursos disponibilizados N.º e tipo de destinatários		Soraia Issufo Dora Abreu
	Realizado																	Reforço das respostas dirigidas a pessoas portadoras de deficiência		
1.1.2.12. – Alargamento do Projeto Caravana Snoezelen à população com deficiência	Previsto	CMS/DAS (Soraia Issufo e Dora Abreu) CASCA	X	X	X	X	X	X	X	X	X	X	X	X	N.º e tipo de destinatários N.º e tipo de locais de itinerância Recursos envolvidos		Soraia Issufo Dora Abreu			
	Realizado														Reforço das respostas dirigidas a pessoas portadoras de deficiência					

Ações / Atividades	Entidades Envolvidas	Calendário												Indicadores de Monitorização e Resultados Esperados	Resultados atingidos	Agentes de Monitorização e datas	
		J	F	M	A	M	J	J	A	S	O	N	D				
1.1.2.13. – Promover a implementação de outras respostas no âmbito da deficiência	Previsto	CMS/DAS (Soraia Issufo e Dora Abreu) ISS Instituições da área da deficiência CASCA CRIAR-T	X	X	X	X	X	X	X	X	X	X	X	X	Procedimentos desenvolvidos Resultados obtidos Parceiros envolvidos Recursos disponibilizados N.º e tipo de destinatários		Soraia Issufo Dora Abreu
	Realizado																
1.1.2.14 – Implementação de um Centro de Recursos para área da deficiência (Valorização Frente Ribeirinha Seixal)	Previsto	CMS/DAS (Soraia Issufo e Dora Abreu) QREN DPM Valorização da Baía do Seixal DEC	X	X	X	X	X	X	X	X	X	X	X	X	Procedimentos desenvolvidos Resultados obtidos Parceiros envolvidos Recursos disponibilizados N.º e tipo de destinatários		Soraia Issufo Dora Abreu
	Realizado														Reforço das respostas dirigidas a pessoas portadoras de deficiência		

EIXO 1 – Respostas e Medidas de Proteção

Objetivo Geral – 1.1. – Desenvolver e qualificar o sistema de respostas e medidas para a melhoria das condições de vida dos munícipes e famílias em situações de pobreza, exclusão, dependência e incapacidade.

Objetivo Específico –1.1.3. Entre 2010 e 2012 intensificam-se os processos de articulação integrada nas medidas e iniciativas de combate à pobreza (RSI e outras), à precariedade habitacional, ao desemprego e ao sobre-endividamento das famílias, no plano das respostas e no plano do controle de resultados.

Ações / Atividades		Entidades Envolvidas	Calendário												Indicadores de Monitorização e Resultados Esperados	Resultados atingidos	Agentes de Monitorização e datas
			J	F	M	A	M	J	J	A	S	O	N	D			
1.1.3.1. – Contrato Emprego Inserção e Contrato emprego Inserção +	Previsto	IEFP/Centro Emprego	X	X	X	X	X	X	X	X	X	X	X	X	N.º e tipo de contratos de emprego inserção celebrados		Luísa Oliveira
	Realizado														Intensificação das respostas reinserção no mercado de trabalho		
1.1.3.2. – Formação direcionada para a inclusão de públicos específicos de RSI (itinerários alfabetização quando necessário)	Previsto	IEFP/Centro Formação Profissional	X	X	X	X	X	X	X	X	X	X	X	X	N.º de pessoas beneficiárias RSI em cursos de alfabetização N.º de pessoas beneficiárias RSI em cursos EFA		Mª José Esteves
	Realizado														Aquisição e aprofundamento de competências para a integração no mercado de trabalho		
1.1.3.3. – Ações de formação, esclarecimento e sensibilização para apoio às famílias sobre aconselhamento em situação de endividamento	Previsto	Rede/NE (Eugénia Rodrigues) Parceiros da Rede	X	X	X	X	X	X	X	X	X	X	X	X	N.º de ações realizadas N.º de técnicos envolvidos N.º de famílias participantes Parceiros e recursos envolvidos		Eugénia Rodrigues
	Realizado														Prevenção das situações de sobre-endividamento familiar		

Ações / Atividades		Entidades Envolvidas	Calendário												Indicadores de Monitorização e Resultados Esperados	Resultados atingidos	Agentes de Monitorização e datas
			J	F	M	A	M	J	J	A	S	O	N	D			
1.1.3.4. – Assegurar a negociação, contratualização e acompanhamento dos acordos de inserção nas famílias beneficiárias de RSI	Previsto	ISS/SLAS Seixal/Sesimbra/NLI CMS/GAS ACES CEmprego SCMS CPBESFF CPBESA CRIAR-T CAPA	X	X	X	X	X	X	X	X	X	X	X	X	N.º de acordos RSI celebrados N.º e tipo de agregados familiares N.º e tipo de beneficiários Avaliação		ISS/SLAS Seixal- Sesimbra NLI
	Realizado														Melhoria dos processos de inclusão social, cerca de 900 (em 1.048 agregados → ~ 3.000 beneficiários dezembro 09)		
1.1.3.5. – Monitorização/controlado da execução dos Protocolos RSI	Previsto	ISS/SLAS Seixal-Sesimbra/NLI Parceiros envolvidos	X	X	X	X	X	X	X	X	X	X	X	X	Procedimentos desenvolvidos Resultados obtidos Parceiros envolvidos		ISS/SLAS Seixal- Sesimbra NLI
	Realizado														Melhoria dos processos de inclusão social (+ 250 previstos ainda em 2010)		
1.1.3.6. – Implementação de uma Unidade de Emergência (no quadro do NPISA e da Rede+)	Previsto	CRIAR-T (Fernando Marques) ISS Parceiros do NPISA	X	X	X	X	X	X	X	X	X	X			Procedimentos desenvolvidos Resultados obtidos Parceiros envolvidos Recursos Disponibilizados Destinatários		Fernando Marques
	Realizado														Acolhimento para 8 pessoas em situações de emergência Melhoria de medidas de combate à pobreza e precariedade habitacional		

Ações / Atividades		Entidades Envolvidas	Calendário												Indicadores de Monitorização e Resultados Esperados	Resultados atingidos	Agentes de Monitorização e datas
			J	F	M	A	M	J	J	A	S	O	N	D			
1.1.3.7. – Criação e disponibilização de apartamentos de transição (no quadro do NPISA e da Rede+)	Previsto	CRIAR-T (Fernando Maques) ISS Parceiros do NPISA	X	X	X	X	X	X	X	X	X	X	X	X	X	Procedimentos desenvolvidos Resultados obtidos Parceiros envolvidos Recursos disponibilizados Destinatários	Fernando Marques
	Realizado															Disponibilização de 2 a 3 apartamentos para 4 a 6 utentes em processos de autonomização Melhoria de medidas de combate à pobreza e precariedade habitacional	
1.1.3.8. – Plano de Ação do Grupo de Trabalho REDE+	Previsto	NE (Carlos Pepe) Parceiros Grupo REDE+	X	X	X	X	X	X	X	X	X	X	X	X	X	Procedimentos desenvolvidos Resultados obtidos Parceiros envolvidos	Carlos Pepe
	Realizado															Intensificação dos processos de articulação integrada nas medidas e iniciativas de combate à pobreza	

EIXO 1 – Respostas e Medidas de Proteção

Objetivo Geral – 1.2. - Reforçar e qualificar os sistemas de intervenção e de proteção dirigidos aos municípios e famílias em situações de risco.

Objetivo Específico – 1.2.1. Entre 2010 e 2012 reforça-se e aperfeiçoa-se o sistema concelhio para a proteção e promoção de crianças e jovens em risco.

Ações / Atividades	Entidades Envolvidas	Calendário												Indicadores de Monitorização e Resultados Esperados	Resultados atingidos	Agentes de Monitorização e datas	
		J	F	M	A	M	J	J	A	S	O	N	D				
1.2.1.1. – Desinstitucionalização de 12.5 % de crianças e jovens por ano	Previsto	ISS/CDist Setúbal/NIJ/EMAT GAAF-Associação de Pais CPCJ Seixal GAAF do Agrupamento de Escolas Pedro Eanes Lobato CMS/DAS (Teresa Filipe) PETI Agrupamentos de Escolas Cooperativa Pelo Sonho É Que Vamos	X	X	X	X	X	X	X	X	X	X	X	X	N.º de crianças e jovens institucionalizadas N.º de crianças e jovens desinstitucionalizadas Avaliação periódica		ISS - SLAS Seixal/ /Sesimbra
	Realizado													Aumento do n.º de casos para desinstitucionalização de crianças e jovens (12,5%/ano)			
1.2.1.2. – Levantamento das respostas para a prevenção do risco nos Agrupamentos e Escolas Secundárias	Previsto	CMS/DAS (Teresa Filipe) Equipa de Apoios Educativos Agrupamentos de Escolas CMS / DPEASE ACES	X	X	X	X	X	X	X	X	X	X	X	X	Procedimentos desenvolvidos Resultados obtidos Entidades envolvidas Iniciativas ou ações realizadas Avaliação		Teresa Filipe
	Realizado													Reforço da parceria no sistema de intervenção e de proteção por via das escolas			

Ações / Atividades		Entidades Envolvidas	Calendário												Indicadores de Monitorização e Resultados Esperados	Resultados atingidos	Agentes de Monitorização e datas
			J	F	M	A	M	J	J	A	S	O	N	D			
1.2.1.3. – Promoção da CPCJ junto da comunidade / parceiros - ações de sensibilização / divulgação do funcionamento da CPCJ	Previsto	CPCJ (Teresa Santos) CLASS Parceiros da Rede	X	X	X	X	X	X	X	X	X	X	X	X	N.º de ações de sensibilização / divulgação realizadas N.º e tipo de destinatários Materiais editados		Teresa Santos
	Realizado														Melhoria do conhecimento acerca das competências e ação prática da CPCJ		
1.2.1.4. – Sensibilização aos parceiros para aumento do tempo de afetação dos técnicos representantes à CPCJ	Previsto	CPCJ (Teresa Santos) CLASS Parceiros da Rede	X	X	X	X	X	X	X	X	X	X	X	X	Procedimentos desenvolvidos Iniciativas e ações realizadas Entidades envolvidas N.º e tipo de técnicos cooptados		Teresa Santos
	Realizado														Reforço da equipa técnica da CPCJ através da cooptação		
1.2.1.5. – Transportes escolares – apoios extra a alunos carenciados e/ou integrados em programas específicos (PIEF + AFID)	Previsto	CMS/Gab. Gestão e Ação Social Escolar (Ana Toscano)	X	X	X	X	X	X	X	X	X	X	X	X	N.º e tipo de transportes escolares existentes N.º e tipo de crianças e jovens destinatários N.º e tipo de escolas envolvidas		Ana Toscano
	Realizado														Otimização dos recursos da Comunidade para respostas de prevenção primária em situações de risco/perigo		

EIXO 1 – Respostas e Medidas de Proteção

Objetivo Geral - 1.2. – Reforçar e qualificar os sistemas de intervenção e de proteção dirigidos aos munícipes e famílias em situações de risco.

Objetivo Específico – 1.2.2. Entre 2010 e 2012 aumentam-se e melhoram-se os sistemas e dispositivos de resposta e de prevenção para a população consumidora de substâncias tóxicas e de álcool.

Ações / Atividades	Entidades Envolvidas	Calendário												Indicadores de Monitorização e Resultados Esperados	Resultados atingidos	Agentes de Monitorização e datas	
		J	F	M	A	M	J	J	A	S	O	N	D				
1.2.2.1. – Dinamização e melhoria das respostas dos programas de substituição de opiáceos	Previsto	ACES (Júlia Matos) IDT / ET Farmácias	X	X	X	X	X	X	X	X	X	X	X	X	N.º e tipo de respostas do programa metadona /substituição de opiáceos N.º e tipo pessoas utilizadoras Entidades envolvidas		Júlia Matos
	Realizado														Melhoria dos dispositivos de resposta à população consumidora de substâncias tóxicas		
1.2.2.2. – Consolidação do projeto com a Equipa de Tratamento (ET) de Almada (Extensões) e o SLAS Seixal/Sesimbra para doentes que, de acordo com avaliação médica necessitam iniciar, com carácter imediato e urgente, projeto terapêutico e que revelem incapacidade económica para suportar os custos com a medicação e os transportes para as deslocações às unidades de tratamento	Previsto	ISS - SLAS Seixal/Sesimbra IDT/ET ACES e Associações	X	X	X	X	X	X	X	X	X	X	X	X	Procedimentos desenvolvidos Resultados obtidos Entidades envolvidas Iniciativas ou ações realizadas Recursos disponibilizados N.º e tipo de pessoas utilizadoras de casos acompanhados N.º de casos que cumpriram o programa		ISS - SLAS Seixal/ /Sesimbra
	Realizado														Melhoria dos dispositivos de resposta e acompanhamento à população consumidora de substâncias tóxicas (25 utentes)		

Ações / Atividades		Entidades Envolvidas	Calendário												Indicadores de Monitorização e Resultados Esperados	Resultados atingidos	Agentes de Monitorização e datas		
			J	F	M	A	M	J	J	A	S	O	N	D					
1.2.2.3. – Projeto Municipal de Prevenção do Tabagismo – Concurso para a elaboração de uma campanha publicitária	Previsto	CMS/DDS (Mirieme Ferreira) Escolas do concelho	X	X	X	X	X	X									N.º de escolas participantes Qualidade dos trabalhos apresentados		Mirieme Ferreira
	Realizado																Melhoria do dispositivo da prevenção do consumo de substâncias tóxicas		
1.2.2.4. – Comemoração do Dia Mundial do Não Fumador	Previsto	CMS/DDS (Mirieme Ferreira) Escolas Básicas 2/3, Escolas Secundárias Escola Nacional de Saúde Pública Direção-Geral da Saúde													X		N.º e tipo de escolas aderentes N.º e tipo de alunos participantes Iniciativas ou ações realizadas Materiais a concurso		Mirieme Ferreira
	Realizado																Melhoria do dispositivo da prevenção do consumo de substâncias tóxicas		

Ações / Atividades		Entidades Envolvidas	Calendário												Indicadores de Monitorização e Resultados Esperados	Resultados atingidos	Agentes de Monitorização e datas
			J	F	M	A	M	J	J	A	S	O	N	D			
1.2.2.5. –Dinamização de respostas ao nível do acompanhamento de situações de alcoologia	Previsto	ACES (Júlia Matos)	X	X	X	X	X	X	X	X	X	X	X	X	N.º e tipo de respostas de acompanhamento de alcoologia N.º e tipo de pessoas utilizadoras		Júlia Matos
	Realizado														Melhoria do sistema de resposta à população consumidora de álcool		
1.2.2.6. – Alargamento das respostas ao nível do programa de desabituação tabágica	Previsto	ACES (Júlia Matos)	X	X	X	X	X	X	X	X	X	X	X	X	N.º e tipo de respostas do programa de desabituação tabágica N.º e tipo de pessoas utilizadoras		Júlia Matos
	Realizado														Aumento da capacidade das respostas de desabituação de substâncias tóxicas		
1.2.2.7. – Dinamização de ações de Saúde Escolar para adolescentes (Março Jovem, no Espaço Março Fora d´Horas, realização de ações De informação e sensibilização sobre o consumo abusivo de substâncias)	Previsto	CMS/DDS (Mirieme Ferreira) Associação Arisco Associação Acrescer Associação SHAMS IDT - ET			X										N.º e tipo de iniciativas, programas e ações realizadas Entidades envolvidas Recursos disponibilizados Resultados obtidos População abrangida		Mirieme Ferreira
	Realizado														Promoção de informação sobre os efeitos das substâncias psicoativas, nomeadamente o risco do consumo de drogas e álcool		

Eixo 2

Qualificação das Respostas

EIXO 2 – Qualificação das Respostas

Objetivo Geral – 2.1. – Reforçar e aumentar as redes de equipamentos e de serviços de apoio nas respostas regulares das políticas sociais com incidência local.

Objetivo Específico – 2.1.1. Entre 2010 e 2012 intensifica-se o processo de apoio à natalidade e de aumento da qualidade dos serviços e das coberturas asseguradas pelas redes pública e solidária em creche, creche familiar e pré-escolar, incluindo o alargamento de horários quando necessário.

Ações / Atividades	Entidades Envolvidas	Calendário												Indicadores de Monitorização e Resultados Esperados	Resultados atingidos	Agentes de Monitorização e datas
		J	F	M	A	M	J	J	A	S	O	N	D			
2.1.1.1. – Alargamento da rede pública do pré-escolar e de 1.º ciclo (Concelho do Seixal – População infantil - pré + 1.º ciclo – Famílias residentes).	Previsto CMS/Dep. Educação e Juventude (Carla David) QREN Ministério da Educação CMS/Dep. Equip. E de Gestão Espaço Público Agrupamentos de escolas	X	X	X	X	X	X	X	X	X	X	X	X	Novos espaços criados N.º de novos acordos realizados com a Segurança Social N.º de crianças integradas		Carla David
	Realizado													Alargamento da cobertura do pré-escolar		
2.1.1.2. – Criação de nova creche para 66 crianças em Corroios	Previsto CMS/DAS (Teresa Filipe) CSPC ISS			X	X	X	X	X	X	X	X	X	X	Procedimentos desenvolvidos para a criação e resultados obtidos Novos espaços criados N.º de novos acordos realizados com a Segurança Social N.º de crianças integradas		Teresa Filipe
	Realizado													Aumento da cobertura de creche com berçário (+ 66 crianças)		

Ações / Atividades		Entidades Envolvidas	Calendário												Indicadores de Monitorização e Resultados Esperados	Resultados atingidos	Agentes de Monitorização e datas	
			J	F	M	A	M	J	J	A	S	O	N	D				
2.1.1.3. – Criação de nova creche para 66 crianças em Fernão Ferro	Previsto	CMS/DAS (Teresa Filipe) CPBESFF ISS					X	X	X	X	X	X	X	X	X	Procedimentos desenvolvidos para a criação e resultados obtidos Novos espaços criados N.º de novos acordos realizados com a Segurança Social N.º de crianças integradas		Teresa Filipe
	Realizado															Aumento da cobertura de creche (+ 66 crianças)		
2.1.1.4 – Criação de nova creche para 33 crianças em Paio Pires	Previsto	CMS/DAS (Teresa Filipe) Cooperativa Pelo Sonho É Que Vamos ISS					X	X	X	X	X	X	X	X	X	Procedimentos desenvolvidos para a criação e resultados obtidos Novos espaços criados N.º de novos acordos realizados com a Segurança Social N.º de crianças integradas		Teresa Filipe
	Realizado															Aumento da cobertura de creche (+ 33 crianças)		
2.1.1.5. – Criação de nova creche para Teresa Filipe 33 crianças no Seixal	Previsto	CMS/DAS (Teresa Filipe) AURPIS ISS					X	X	X	X	X	X	X	X	X	Procedimentos desenvolvidos para a criação e resultados obtidos Novos espaços criados N.º de novos acordos realizados com a Segurança Social N.º de crianças integradas		Teresa Filipe
	Realizado															Aumento da cobertura de creche (+ 33 crianças)		

EIXO 2 – Qualificação das Respostas

Objetivo Geral – 2.1. – Reforçar e aumentar as redes de equipamentos e de serviços de apoio nas respostas regulares das políticas sociais com incidência local.

Objetivo Específico – 2.1.2. Entre 2010 2012 desenvolvem-se iniciativas e programas para a configuração de uma política e de uma rede concelhia de Desenvolvimento Social Juvenil.

Ações / Atividades	Entidades Envolvidas	Calendário												Indicadores de Monitorização e Resultados Esperados	Resultados atingidos	Agentes de Monitorização e datas	
		J	F	M	A	M	J	J	A	S	O	N	D				
2.1.2.1. – Dinamização de parcerias para programação de atividades de férias no mês de agosto para a população infantil e juvenil	Previsto	CMS/DAS (Teresa Filipe); Associações / Movimento Associativo; CMS/Dep. Educação e Juventude; CMS/Dep. Da Cultura; CMS/Div. Des. Econ. E Promoção Turismo; CMS/Divisão Atividades Desportivas	X	X	X	X	X	X	X	X	X	X	X	X	Iniciativas e atividades desenvolvidas Parceiros envolvidos N.º e tipos de utilizadores		Teresa Filipe
	Realizado														Desenvolvimento de iniciativas para jovens nos períodos de interrupções letivas		
2.1.2.2. – Desenvolvimento de um X estudo qualitativo acerca do impacto (grau de satisfação dos alunos e das famílias) dos resultados das atividades sócio- educativas a funcionar no concelho	Previsto	CMS/DAS (Teresa Filipe) Parceria a definir	X	X	X	X	X	X	X	X	X	X	X	Procedimentos desenvolvidos Resultados obtidos Parceiros envolvidos		Teresa Filipe	
	Realizado													Melhoria das condições de avaliação e planeamento da envolvente educativa			
2.1.2.3. – Aumento e diversificação das respostas de ocupação dos tempos não letivos dos jovens munícipes (meta: 20 % de aumento e/ou renovação)	Previsto	CMS/DAS (Teresa Filipe); CMS/ Gabinete da Juventude; CMS/ GAMA; Parceiros com intervenções junto da pop.; Juvenil	X	X	X	X	X	X	X	X	X	X	X	N.º e tipo de respostas e iniciativas existentes; N.º e tipo de respostas criadas ou renovadas; N.º e tipo de entidades e parceiros envolvidos; N.º e tipo de utilizadores.		Teresa Filipe	
	Realizado													Aumento e melhoria da rede de respostas e iniciativas dirigidas à população juvenil			

Objetivo Geral – 2.1. – Reforçar e aumentar as redes de equipamentos e de serviços de apoio nas respostas regulares das políticas sociais com incidência local.

Objetivo Específico - 2.1.3. Entre 2010 e 2012 prossegue o alargamento das coberturas e do quadro de serviços assegurados pela rede solidária em Serviço de Apoio Domiciliário, Centro de Dia e Lar ou Residência.

Ações / Atividades	Entidades Envolvidas	Calendário												Indicadores de Monitorização e Resultados Esperados	Resultados atingidos	Agentes de Monitorização e datas	
		J	F	M	A	M	J	J	A	S	O	N	D				
2.1.3.1. – Na freguesia do Seixal: Entrada em funcionamento de um equipamento, com 33 vagas em creche, 80 em SAD, 52 em lar de idosos e 50 em centro de dia	Previsto	CMS/DAS (Soraia Issufo e Dora Abreu) AURPIS ISS	X	X	X	X	X	X	X	X	X	X	X	X	Respostas criadas ou aumentadas/melhoradas N.º de novos utentes apoiados e n.º de novos acordos celebrados com a SS Apoios concedidos às entidades Promotoras Novos recursos disponibilizados		Soraia Issufo Dora Abreu
	Realizado													Aumento do n.º de utentes e famílias apoiados e melhoria dos serviços, contribuindo assim para a melhoria da sua qualidade de vida (+ 80 SAD dos quais 30 a 7 dias + 50 CD + 40 CC + 52 Lar)			
2.1.3.2. – Na freguesia da Arrentela: Associação de Reformados da Marinha: Conclusão dos projetos e início da execução da obra de ampliação e beneficiação; Associação de Reformados de Pinhal de Frades: Aumento das vagas nas respostas Sociais de Centro de Dia e SAD	Previsto	CMS/DAS (Soraia Issufo e Dora Abreu) AURPTM ISS	X	X	X	X	X	X	X	X	X	X	X	Respostas criadas ou aumentadas/ melhoradas N.º de novos utentes apoiados e n.º de novos acordos celebrados com a SS Apoios concedidos às entidades promotoras Novos recursos disponibilizados		Soraia Issufo Dora Abreu	
	Realizado													Aumento do n.º de utentes e famílias apoiados e melhoria dos serviços, contribuindo assim para a melhoria da sua qualidade de vida (+ 20 SAD a 7 dias + CD e SAD)			

Ações / Atividades		Entidades Envolvidas	Calendário												Indicadores de Monitorização e Resultados Esperados	Resultados atingidos	Agentes de Monitorização e datas
			J	F	M	A	M	J	J	A	S	O	N	D			
2.1.3.3. – Na freguesia de Corroios: Criação de uma resposta social de lar	Previsto	CMS/DAS (Soraia Issufo e Dora Abreu) AURPIC ISS	X	X	X	X	X	X	X	X	X	X	X	X	Respostas criadas ou aumentadas / melhoradas N.º de novos utentes apoiados e n.º de novos acordos celebrados com a SS Apoios concedidos às entidades promotoras Novos recursos disponibilizados		Soraia Issufo Dora Abreu
	Realizado													Aumento do n.º de utentes e famílias apoiados e melhoria dos serviços, contribuindo assim para a melhoria da sua qualidade de vida (+ 15 SAD a 7 dias + Lar)			
2.1.3.4. – Na freguesia de Fernão Ferro: Aumento de respostas sociais de Centro de Dia e SAD	Previsto	CMS/DAS (Soraia Issufo e Dora Abreu) ARPIFF ISS	X	X	X	X	X	X	X	X	X	X	X	X	Respostas criadas ou aumentadas / melhoradas N.º de novos utentes apoiados e n.º de novos acordos celebrados com a SS Apoios concedidos às entidades Promotoras Novos recursos disponibilizados		Soraia Issufo Dora Abreu
	Realizado													Aumento do n.º de utentes e famílias apoiados e melhoria dos serviços, contribuindo assim para a melhoria da sua qualidade de vida (+ SAD + CD)			
2.1.3.5. – Na freguesia de Paio Pires: Criação de respostas sociais de Centro de Dia e SAD na localidade de Casal do Marco	Previsto	CMS/DAS (Soraia Issufo e Dora Abreu) AURPICM ISS	X	X	X	X	X	X	X	X	X	X	X	X	Respostas criadas ou aumentadas / melhoradas N.º de novos utentes apoiados e n.º de novos acordos celebrados com a SS Apoios concedidos às entidades promotoras Novos recursos disponibilizados		Soraia Issufo Dora Abreu
	Realizado													Aumento do n.º de utentes e famílias apoiados e melhoria dos serviços, contribuindo assim para a melhoria da sua qualidade de vida (+ SAD + CD)			

Ações / Atividades		Entidades Envolvidas	Calendário												Indicadores de Monitorização e Resultados Esperados	Resultados atingidos	Agentes de Monitorização e datas	
			J	F	M	A	M	J	J	A	S	O	N	D				
2.1.3.6 – Criação e implementação de um SAD alargado (365 dias/24 hs) para 60 utentes	Previsto	CRIAR-T Associação de Solidariedade (Fernando Marques) ISS								X	X	X	X	X	X	Respostas criadas ou aumentadas /melhoradas N.º de novos utentes apoiados e n.º de novos acordos celebrados com a SS Apoios concedidos às entidades promotoras Novos recursos disponibilizados		Fernando Marques
	Realizado															Aumento do n.º de utentes e famílias apoiados e melhoria dos serviços, contribuindo assim para a melhoria da sua qualidade de vida (+ 60 utentes SAD)		
2.1.3.7 – Realização de um levantamento das necessidades de proteção para idosos com vista à redefinição da intervenção de condições de proteção para idosos	Previsto	ISS/SLAS Seixal-Sesimbra IPSS	X	X	X	X	X	X	X	X	X	X	X	X	X	Procedimentos realizados Resultados obtidos Dinamização dos resultados		ISS/SLAS Seixal-Sesimbra
	Realizado															Melhoria do diagnóstico focalizado com vista ao planeamento prospetivo		

EIXO 2 – Qualificação das Respostas

Objetivo Geral – 2.1. – Reforçar e aumentar as redes de equipamentos e de serviços de apoio nas respostas regulares das políticas sociais com incidência local.

Objetivo Específico - 2.1.4. Entre 2010 e 2012 intensificam-se as iniciativas e programas para a renovação e diversificação de respostas e serviços para a qualidade de vida e autonomia da população sénior e da população portadora de deficiência.

Ações / Atividades	Entidades Envolvidas	Calendário												Indicadores de Monitorização e Resultados Esperados	Resultados atingidos	Agentes de Monitorização e datas
		J	F	M	A	M	J	J	A	S	O	N	D			
2.1.4.1. – Continuidade e diversificação do Programa TECLAR	Previsto CMS/DAS (Soraia Issufo e Dora Abreu) IPSS R@to	X	X	X	X	X	X	X	X	X	X	X	X	Resultados obtidos Avaliação		Soraia Issufo Dora Abreu
	Realizado													Melhoria da qualidade de vida da população sénior		
2.1.4.2. – Continuidade do Programa CONTINUAR	Previsto CMS/Div Atividades Desportivas IPSS's UNISEIXAL	X	X	X	X	X	X	X	X	X	X	X	X	Resultados obtidos Avaliação		Divisão Atividades Desportivas
	Realizado													Melhoria da qualidade de vida da população sénior		
2.1.4.3. – Continuidade e diversificação do Ateliê de Bonecas e Brinquedos	Previsto CMS/DAS (Soraia Issufo e Dora Abreu) IPSS	X	X	X	X	X	X	X	X	X	X	X	X	Ações desenvolvidas Utilizadores abrangidos Entidades envolvidas Avaliação		Soraia Issufo Dora Abreu
	Realizado													Melhoria da qualidade de vida da população sénior		

Ações / Atividades		Entidades Envolvidas	Calendário												Indicadores de Monitorização e Resultados Esperados	Resultados atingidos	Agentes de Monitorização e datas
			J	F	M	A	M	J	J	A	S	O	N	D			
2.1.4.4. – Continuidade e diversificação do Ateliê Avós Contem-me Uma História	Previsto	CMS/DAS (Vilma Matos) IPSS's	X	X	X	X	X	X	X	X	X	X	X	X	Ações desenvolvidas Utilizadores abrangidos Entidades envolvidas Avaliação		Vilma Matos
	Realizado														Melhoria da qualidade de vida da população sénior		
2.1.4.5. – Implementação do projeto de artes plásticas Arte Sem Idade	Previsto	CMS/DAS (Soraia Issufo e Dora Abreu) CASM AURPIC AURPIM	X	X	X	X	X	X	X	X	X	X	X	X	Ações desenvolvidas Utilizadores abrangidos Entidades envolvidas Avaliação		Soraia Issufo Dora Abreu
	Realizado														Melhoria da qualidade de vida da população sénior		
2.1.4.6. – Desenvolvimento do projeto municipal de teatro (Des)dramatizar	Previsto	CMS / DAS (Vilma Matos) Associações de Reformados, Pensionistas e Idosos do concelho							X	X	X	X	X	X	N.º de grupos de teatro sénior e participantes ativistas N.º de peças produzidas N.º de espetáculos dados no concelho N.º de espetáculos dados no exterior Públicos abrangidos Impacto e avaliação		Vilma Matos
	Realizado														Melhoria da qualidade de vida da população sénior Diversificação das linguagens nos projetos dirigidos ao público sénior Melhoria de condições de saúde mental das pessoas sénior		

EIXO 2 – Qualificação das Respostas

Objetivo Geral – 2.2. – Desenvolver programas e iniciativas para a inovação social e para a qualificação e certificação dos equipamentos e recursos disponíveis.

Objetivo Específico – 2.2.1. Entre 2010 e 2012 desenvolvem-se projetos para o desenvolvimento social concelhio através de iniciativas dos parceiros e da Rede no sentido de incorporar inovações sociais nas repostas

Ações / Atividades	Entidades Envolvidas	Calendário												Indicadores de Monitorização e Resultados Esperados	Resultados atingidos	Agentes de Monitorização e datas		
		J	F	M	A	M	J	J	A	S	O	N	D					
2.2.1.1. – Desenvolvimento do CINARTE – Campo de Inclusão e Arte	Previsto	CMS / DAS (Nuno Santos) Parceria do CINARTE	X	X	X	X	X	X	X	X	X	X	X	X	X	Iniciativas e atividades desenvolvidas Procedimentos efetuados Produtos realizados Parceiros e entidades implicados Utilizadores e públicos Avaliação		Nuno Santos
	Realizado															Implementação e incentivo à inovação social e à qualificação das respostas sociais Qualificação social da zona ribeirinha		
2.2.1.2. – Formação 20 agentes Cinarte (áreas artísticas, tecnológicas e sociais)	Previsto	CMS/DAS (Nuno Santos) Parceria a definir	X	X	X	X	X	X	X	X	X	X	X	X	X	N.º de pessoas formadas Atividades desenvolvidas Parceiros e entidades implicados Avaliação		Nuno Santos
	Realizado															Garantir a sustentabilidade e continuidade do projeto CINARTE		

Ações / Atividades	Entidades Envolvidas	Calendário												Indicadores de Monitorização e Resultados Esperados	Resultados atingidos	Agentes de Monitorização e datas	
		J	F	M	A	M	J	J	A	S	O	N	D				
2.2.1.3. – Formação 10 agentes Cinarte (área do associativismo, intervenção comunitária e ativismo cívico)	Previsto	CMS / DAS (Nuno Santos) Parceria a definir	X	X	X	X	X	X	X	X	X	X	X	X	N.º de pessoas formadas Atividades desenvolvidas Parceiros e entidades implicados Avaliação		Nuno Santos
	Realizado														Garantir a qualificação de comunidades e intervenções locais Angariação de voluntários para atividades CINARTE Permuta formação-voluntariado		
2.2.1.4. – Saídas Artísticas (visitas mensais abrangendo um grupo de 20 pessoas)	Previsto	CMS / DAS (Nuno Santos) Parceria a definir	X	X	X	X	X	X	X	X	X	X	X	X	N.º de pessoas abrangidas N.º de visitas efetuadas Locais visitados Avaliação		Nuno Santos
	Realizado														Promoção da influência no Capital Cultural e Social dos envolvidos		
2.2.1.5. – Formação de 20 agentes CINARTE em técnicas de Teatro Fórum	Previsto	CMS / DAS (Nuno Santos) GTO-Lisboa	X	X	X	X	X	X	X	X	X	X	X	X	N.º de pessoas formadas Atividades desenvolvidas Produtos realizados Avaliação		Nuno Santos
	Realizado														Desenvolvimento de competências artísticas, sociais e cívicas Encaminhamento para formação		

Ações / Atividades	Entidades Envolvidas	Calendário												Indicadores de Monitorização e Resultados Esperados	Resultados atingidos	Agentes de Monitorização e datas	
		J	F	M	A	M	J	J	A	S	O	N	D				
2.2.1.6. – Conjunto de atividades artísticas formativas para ocupação de tempos livres de 40 crianças e jovens de zonas mais afetadas do concelho (Envolvimento dos Agentes CINARTE - Jovens e Idosos - como dinamizadores nos períodos de férias)	Previsto	CMS / DAS (Nuno Santos) Parceria a definir	X	X	X	X	X	X	X	X	X	X	X	X	Ocupação de 40 crianças e jovens		Nuno Santos
	Realizado														Desenvolvimento de competências artísticas, sociais e cívicas Promoção e capacitação de projetos artísticos locais		
2.2.1.7. – AMARTE Teatro – CINARTE Zona II: Formação Artística de 20 agentes e promoção de partilha de saberes artísticos	Previsto	CMS / DAS (Nuno Santos e Vilma Matos) Associação Khapaz - Projeto Comum'Nik'Acção Associação Esperança APEEAEPEL - Projeto Tutores de Bairro Assoc. Musical 5 de Outubro	X	X		X	X	X	X	X	X	X	X	X	N.º de pessoas formadas Produtos realizados Parceiros envolvidos Avaliação		Nuno Santos Vilma Matos
	Realizado														Desenvolvimento de competências artísticas, sociais e cívicas; Alargamento a outros territórios e outros públicos (adultos, idosos, deficientes); Articulação com outros grupos, nomeadamente (Des)dramatizar		

Ações / Atividades	Entidades Envolvidas	Calendário												Indicadores de Monitorização e Resultados Esperados	Resultados atingidos	Agentes de Monitorização e datas	
		J	F	M	A	M	J	J	A	S	O	N	D				
2.2.1.8. – AMARTE Música – CINARTE Zona II: Formação Artística de 15 Agentes e promoção de partilha de saberes artísticos	Previsto	CMS / DAS (Nuno Santos) Associação Khapaz - Projeto Comum'Nik'Acção Associação Esperança APEEAEPEL - Projeto Tutores de Bairro Assoc. Musical 5 de Outubro	X	X	X	X	X	X	X	X	X	X	X	X	N.º de pessoas formada Produtos realizados Parceiros envolvidos Avaliação Grupos de expressões musicais constituídos		Nuno Santos Vilma Matos
	Realizado														Aprendizagem de teoria e expressão musical Desenvolvimento de competências artísticas, sociais e cívicas; Montagem de performance para o AmArte		
2.2.1.9. – AMARTE Dança - CINARTE Zona II: Formação Artística de 15 agentes e promoção de partilha de saberes artísticos	Previsto	CMS / DAS (Nuno Santos) Parceria do CINARTE	X	X	X	X	X	X	X	X	X	X	X	X	N.º de pessoas formadas Produtos realizados Parceiros envolvidos Avaliação Grupos constituídos		Nuno Santos Vilma Matos
	Realizado														Criação de grupo de expressões corporais e dança e montagem de performance para o AmArte		

Ações / Atividades		Entidades Envolvidas	Calendário												Indicadores de Monitorização e Resultados Esperados	Resultados atingidos	Agentes de Monitorização e datas
			J	F	M	A	M	J	J	A	S	O	N	D			
2.2.1.10. – Dinamização de respostas de voluntariado	Previsto	ACES/ UCC (Júlia Matos) Gabinete de Voluntariado do CS Seixal Universidade Sénior IPSS´s com SAD Entidades signatárias do protocolo	X	X	X	X	X	X	X	X	X	X	X	X	Iniciativas e atividades desenvolvidas Respostas, dispositivos e novos recursos disponibilizados		Júlia Matos
	Realizado														Melhoria e reforço dos recursos humanos disponíveis para a intervenção social solidária		
2.2.1.11. – Instalação e implementação de uma Quinta Pedagógica	Previsto	CRIAR-T (Fernando Marques)	X	X	X	X	X	X	X	X	X	X	X	X	Implementação de um novo tipo de resposta e de equipamento		Fernando Marques
	Realizado														Procedimentos efetuados Resultados obtidos Novos recursos disponibilizados Utilizadores		

Objetivo Geral – 2.2. – Desenvolver programas e iniciativas para a inovação social e para a qualificação e certificação dos equipamentos e recursos disponíveis.

Objetivo Específico - 2.2.2. Entre 2010 e 2012 organizam-se programas concertados e um quadro de oportunidades para formação e qualificação dos recursos humanos ao serviço dos parceiros.

Ações / Atividades	Entidades Envolvidas	Calendário												Indicadores de Monitorização e Resultados Esperados	Resultados atingidos	Agentes de Monitorização e datas	
		J	F	M	A	M	J	J	A	S	O	N	D				
2.2.2.1. – Organização de Cursos e iniciativas de formação (CFP) especialmente dirigidos à Parceria (formação dos recursos humanos no âmbito dos equipamentos PARES a entrar em funcionamento)	Previsão		X	X	X	X	X	X	X	X	X	X	X	X	Ações desenvolvidas Entidades envolvidas Recursos disponibilizados N.º de formandos abrangidos Avaliação dos resultados		Mª José Esteves
	Realizado														Melhoria das qualificações dos recursos humanos das organizações que desenvolvem intervenção social no concelho		

EIXO 2 – Qualificação das Respostas

Objetivo Geral – 2.1. – Reforçar e aumentar as redes de equipamentos e de serviços de apoio nas respostas regulares das políticas sociais com incidência local.

Objetivo Específico - 2.1.4. Entre 2010 e 2012 intensificam-se as iniciativas e programas para a renovação e diversificação de respostas e serviços para a qualidade de vida e autonomia da população sénior e da população portadora de deficiência.

Ações / Atividades		Entidades Envolvidas	Calendário												Indicadores de Monitorização e Resultados Esperados	Resultados atingidos	Agentes de Monitorização e datas
			J	F	M	A	M	J	J	A	S	O	N	D			
2.2.3.1. – Implementação de planos de segurança e de emergência	Previsto	CMS/DAS (Soraia Issufo e Dora Abreu) IPSS CMS / Proteção Civil	X	X	X	X	X	X	X	X	X	X	X	X	Procedimentos efetuados Entidades parceiras implicadas N.º e tipo de instituições com planos de segurança aprovados Resultados obtidos e avaliação		Soraia Issufo Dora Abreu
	Realizado													Adaptação e certificação dos equipamentos sociais às normas de segurança, higiene e qualidade			
2.2.3.2. – Implementação de sistemas de gestão da qualidade nas respostas sociais	Previsto	CMS/DAS (Soraia Issufo/ Dora Abreu/Teresa Filipe) ISS IPSS	X	X	X	X	X	X	X	X	X	X	X	Procedimentos efetuados Entidades parceiras implicadas Manuais de processos implementados Resultados obtidos e avaliação		Soraia Issufo Dora Abreu Teresa Filipe	
	Realizado													Adaptação e certificação dos equipamentos sociais às normas de segurança, higiene e qualidade			
2.2.3.3. – Continuação da implementação da certificação em Segurança e Higiene Alimentar nos equipamentos do concelho	Previsto	CMS/DAS (Soraia Issufo, Dora Abreu, Teresa Filipe) ISS IPSS	X	X	X	X	X	X	X	X	X	X	X	Procedimentos efetuados Entidades parceiras implicadas N.º e tipo de Parceiros com certificação em HACCP Resultados obtidos e avaliação		Teresa Filipe Soraia Issufo Dora Abreu	
	Realizado													Adaptação e certificação dos equipamentos sociais às normas de segurança, higiene e qualidade			

Eixo 3

Qualificação das Pessoas

Objetivo Geral - 3.1. – Desenvolver iniciativas e programas de articulação entre os agentes educativos diretos (escolas e famílias) e o conjunto de respostas de envolvente social e socioeducativa.

Objetivo Específico - 3.1.1. Entre 2010 e 2012 reforçam-se dispositivos e cooperações com a rede educativa e estimula-se a interação entre os conteúdos formativos e a cidadania para o desenvolvimento social, aumentando os recursos comunitários de acompanhamento do público estudantil juvenil.

Ações / Atividades	Entidades Envolvidas	Calendário												Indicadores de Monitorização e Resultados Esperados	Resultados atingidos	Agentes de Monitorização e datas	
		J	F	M	A	M	J	J	A	S	O	N	D				
3.1.1.1. – Programa de enriquecimento de experiências educativas - intercâmbio entre as escolas 2/3 e Secundárias e a UNISEIXAL	Previsto	CMS/DAS (Dora Abreu e Soraia Issufo) CMS/DPEASE Equipa de Apoio às Escolas Uniseixal UCAPES Escolas 2/3 e secundárias Associações de Pais	X	X	X	X	X	X	X	X	X	X	X	X	Procedimentos desenvolvidos Resultados obtidos N.º e tipo de escolas participantes N.º e tipo de alunos participantes Iniciativas e ações realizadas N.º e tipo de séniores participantes N.º e tipo de associações participantes		Soraia Issufo Dora Abreu
	Realizado													Promoção do intercâmbio de saberes e capacidades entre gerações diferentes			
3.1.1.2. – Projeto PEES – Pattern of Energy Efficiency in the schools (Programa Energia Inteligente Europa)	Previsto	Agência Municipal de Energia do Seixal Escolas Secundárias CMS/DAS	X	X	X	X	X	X	X	X	X	X	X	N.º e tipo de atividades N.º e tipo de alunos participantes do 12º ano da Área de Projeto N.º e tipo de escolas participantes Iniciativas e ações realizadas		Phillipe Bolinguer	
	Realizado													Mudanças qualitativas (e quantitativas) nos comportamentos relacionados com o consumo de energia			

Ações / Atividades	Entidades Envolvidas	Calendário												Indicadores de Monitorização e Resultados Esperados	Resultados atingidos	Agentes de Monitorização e datas	
		J	F	M	A	M	J	J	A	S	O	N	D				
3.1.1.3. – Desenvolvimento de projetos municipais em rede para o aprofundamento de ações para a juventude	Previsto	CMS/ Gabinete da Juventude Associações juvenis NEstilos Organizações participantes Escolas	X	X	X	X	X	X	X	X	X	X	X	X	Tipo e n.º de iniciativas, programas ou ações desenvolvidas Tipo e n.º de entidades e parceiros envolvidos (por categorias) N.º e tipo de públicos abrangidos (por categorias)		Gabinete da Juventude
	Realizado														Desenvolvimento de projetos socialmente mobilizadores destinados à população munícipe juvenil		
3.1.1.3.1. – Projeto Março Jovem	Previsto	CMS/ Gabinete da Juventude Associações Juvenis do Concelho Escolas Secundárias Associações Estudantes Clubes Escolares Juntas de Freguesia	X	X	X	X	X								Tipo e n.º de iniciativas, programas ou ações desenvolvidas Tipo e n.º de entidades e parceiros envolvidos (por categorias) N.º e tipo de públicos abrangidos (por categorias)		Gabinete da Juventude
	Realizado														Desenvolvimento de projetos socialmente mobilizadores destinados à população munícipe juvenil		

Ações / Atividades	Entidades Envolvidas	Calendário												Indicadores de Monitorização e Resultados Esperados	Resultados atingidos	Agentes de Monitorização e datas				
		J	F	M	A	M	J	J	A	S	O	N	D							
3.1.1.3.2. – Projeto Seixal Moda	Previsto	CMS/ Gabinete da Juventude Associação Juvenil NEstilos Escolas Secundárias Associações Estudantes	X	X	X	X	X											Tipo e n.º de iniciativas, programas ou ações desenvolvidas Tipo e n.º de entidades e parceiros envolvidos (por categorias) N.º e tipo de públicos abrangidos (por categorias)		Gabinete da Juventude
	Realizado																	Desenvolvimento de projetos socialmente mobilizadores destinados à população munícipe juvenil		
3.1.1.3.3. – Projeto Aescolamexe	Previsto	CMS/ Gabinete da Juventude Associações Juvenis Escolas Secundárias Associações Estudantes	X	X	X	X	X	X	X	X	X	X	X	X	X	X	X	Tipo e n.º de iniciativas, programas ou ações desenvolvidas Tipo e n.º de entidades e parceiros envolvidos (por categorias) N.º e tipo de públicos abrangidos (por categorias)		Gabinete da Juventude
	Realizado																	Desenvolvimento de projetos socialmente mobilizadores destinados à população munícipe juvenil		

Ações / Atividades	Entidades Envolvidas	Calendário												Indicadores de Monitorização e Resultados Esperados	Resultados atingidos	Agentes de Monitorização e datas	
		J	F	M	A	M	J	J	A	S	O	N	D				
3.1.1.3.4. – Seixal Férias	Previsto				X	X	X	X	X	X					Tipo e n.º de iniciativas, programas ou ações desenvolvidas Tipo e n.º de entidades e parceiros envolvidos (por categorias) N.º e tipo de públicos abrangidos (por categorias)		Gabinete da Juventude
	Realizado														Desenvolvimento de projetos socialmente mobilizadores destinados à população munícipe juvenil		
3.1.1.3.5. – Jazz Vai à Escola	Previsto	X	X	X	X	X	X				X	X	X	X	Tipo e n.º de iniciativas, programas ou ações desenvolvidas Tipo e n.º de entidades e parceiros envolvidos (por categorias) N.º e tipo de públicos abrangidos (por categorias)		Gabinete da Juventude
	Realizado														Desenvolvimento de projetos socialmente mobilizadores destinados à população munícipe juvenil		

Ações / Atividades	Entidades Envolvidas	Calendário												Indicadores de Monitorização e Resultados Esperados	Resultados atingidos	Agentes de Monitorização e datas		
		J	F	M	A	M	J	J	A	S	O	N	D					
3.1.1.4. – Plano de Animação dos Equipamentos Municipais para a Juventude (CAMAJ , Espaço Arte Jovem e Oficina da Juventude de Miratejo)	Previsto	CMS/ Gabinete da Juventude Associações juvenis	X	X	X	X	X	X	X	X	X	X	X	X	X	Tipo e n.º de iniciativas, programas ou ações desenvolvidas Tipo e n.º de entidades e parceiros envolvidos (por categorias) N.º e tipo de públicos abrangidos (por categorias)		Gabinete da Juventude
	Realizado															Desenvolvimento de projetos socialmente mobilizadores destinados à população munícipe juvenil		
3.1.1.5. – Desenvolvimento de projetos educativos municipais (Feira de Projetos Educativos, Feira dos Brinquedos, Projeto Viver a Dança nas Escolas, Projeto Viver o Teatro nas Escolas, Desfile de Carnaval, Marchas Populares)	Previsto	CMS/Dep. Educação e Juventude Escolas Grupo de Dança do Seixal Sei.art Organizações participantes	X	X	X	X	X	X	X	X	X	X	X	X	X	Tipo e n.º de iniciativas, programas ou ações desenvolvidas Tipo e n.º de entidades e parceiros envolvidos (por categorias) N.º e tipo de públicos abrangidos (por categorias)		Dep. Educação e Juventude
	Realizado															Desenvolvimento de projetos educativos com impacto na vida concelhia		
3.1.1.6. – Disseminação dos projetos de cidadania Aprender Brincando e Re-Age	Previsto	CMS/DAS (Teresa Filipe) Escolas Básicas 1.º, 2.º e 3.º ciclos Associação Acrescer	X	X	X	X	X	X	X	X	X	X	X	X	X	Procedimentos desenvolvidos Resultados obtidos Entidades envolvidas Iniciativas, programas e ações realizadas Públicos envolvidos (por categorias) Escolas e entidades participantes Produtos obtidos e sua disseminação Materiais construídos Avaliação		Teresa Filipe
	Realizado															Incentivo e implementação de projetos de cidadania		

Ações / Atividades		Entidades Envolvidas	Calendário												Indicadores de Monitorização e Resultados Esperados	Resultados atingidos	Agentes de Monitorização e datas			
			J	F	M	A	M	J	J	A	S	O	N	D						
3.1.1.7. – Continuidade/consolidação de um Gabinete de Apoio ao Aluno e à Família (GAAF) Ação desenvolvida no âmbito do Projeto TEIP2	Previsto	Agrup. Escolas Nun'Álvares (Gustavo Évora) Parceiros do Projeto TEIP 2 Centro Comunitário Várias Culturas uma só Vida CRIAR-T	X	X	X	X	X	X	X	X	X							N.º de alunos sinalizados N.º de alunos encaminhados para outras respostas N.º de alunos acompanhados pelo GAAF N.º de turmas intervencionadas		Gustavo Évora
	Realizado																	Incentivo e desenvolvimento de projetos educativos com impacto na vida concelhia		
3.1.1.8. – Continuidade da Ação de uma Equipa Multidisciplinar de Intervenção ao primeiro sinal (identificar, sinalizar, acompanhar e encaminhar alunos que, ao nível do 1.º ciclo, apresentem sinais de problemas sociais suscetíveis de influenciar o seu desempenho escolar)	Previsto	Agrup. Escolas Nun'Álvares (Gustavo Évora) Parceiros do Projeto TEIP2	X	X	X	X	X	X	X	X	X							N.º de alunos sinalizados N.º de alunos encaminhados para outras respostas N.º de alunos acompanhados pelo GAAF N.º de turmas intervencionadas		Gustavo Évora
	Realizado																	Incentivo e desenvolvimento de projetos educativos com impacto na vida concelhia		
3.1.1.9. – Sensibilização pais e encarregados de educação para diferentes problemáticas escolares	Previsto	Agrup. Escolas Nun'Álvares (Gustavo Évora) Parceiros do Projeto TEIP2	X	X	X	X	X	X	X	X	X							N.º de alunos sinalizados N.º de alunos encaminhados para outras respostas N.º de alunos acompanhados pelo GAAF N.º de turmas intervencionadas		Gustavo Évora
	Realizado																	Incentivo e desenvolvimento de projetos educativos com impacto na vida concelhia		

Ações / Atividades		Entidades Envolvidas	Calendário												Indicadores de Monitorização e Resultados Esperados	Resultados atingidos	Agentes de Monitorização e datas		
			J	F	M	A	M	J	J	A	S	O	N	D					
3.1.1.10. – Continuidade do Projeto Raízes (Realização de intercâmbio com escolas de Cabo Verde)	Previsto	Agrup. Escolas Nun'Álvares (Gustavo Évora) Câmara Municipal do Seixal Escolas do Arquipélago de Cabo Verde	X	X	X	X	X	X	X	X							N.º de atividades realizadas N.º de alunos envolvidos N.º de professores envolvidos		Gustavo Évora
	Realizado																Incentivo e desenvolvimento de projetos educativos com impacto na vida concelhia		
3.1.1.11. – Continuidade do Projeto Eco-Escolas (Atividades de sensibilização para as problemáticas ambientais visando a adoção de atitudes ecologicamente sustentáveis)	Previsto	Agrup. Escolas Nun'Álvares (Gustavo Évora) Associação Bandeira Azul	X	X	X	X	X	X	X	X							N.º de atividades realizadas N.º de alunos envolvidos N.º de professores envolvidos		Gustavo Évora
	Realizado																Incentivo e desenvolvimento de projetos educativos com impacto na vida concelhia		
3.1.1.12. – Continuidade do Projeto Escola Aberta (Atividades ligadas à mobilidade de pessoas com deficiência)	Previsto	Agrup. Escolas Nun'Álvares (Gustavo Évora) Instituto Nacional de Reabilitação Governo Civil de Setúbal DREL Câmara Municipal do Seixal CNAD	X	X	X	X	X	X	X	X							N.º de atividades realizadas N.º de alunos envolvidos N.º de professores envolvidos		Gustavo Évora
	Realizado																Incentivo e desenvolvimento de projetos educativos com impacto na vida concelhia		
3.1.1.13. – Continuidade do PES - Programa Escolar de Saúde Previsto - (Ações de sensibilização e de prevenção e implementação do Gabinete de saúde escolar – gabinete de informação)	Previsto	Agrup. Escolas Nun'Álvares (Gustavo Évora) ACES	X	X	X	X	X	X	X	X							N.º de atividades realizadas N.º de alunos envolvidos N.º de professores envolvidos		Gustavo Évora
	Realizado																Incentivo e desenvolvimento de projetos educativos com impacto na vida concelhia		

Ações / Atividades		Entidades Envolvidas	Calendário												Indicadores de Monitorização e Resultados Esperados	Resultados atingidos	Agentes de Monitorização e datas	
			J	F	M	A	M	J	J	A	S	O	N	D				
3.1.1.14. – Cerimónia de atribuição de prémios do Concurso de Desenho no âmbito do projeto Segurança Rodoviária	Previsto	CMS / DDS PSP/Escola Segura				X										N.º de alunos participantes N.º de escolas básicas 1.º ciclo participantes Análise e avaliação dos elementos contidos em cada desenho reveladores de assimilação de comportamentos seguros		Mirieme Ferreira
	Realizado															Aprendizagem das regras de trânsito Adoção de comportamentos seguros na estrada		
3.1.1.15. – Comemoração do Dia Europeu da Segurança Rodoviária	Previsto	CMS / DDS PSP/Escola Segura				X										N.º de participantes		Mirieme Ferreira
	Realizado															Sensibilização para a prevenção e segurança rodoviária.		
3.1.1.16. – Comemoração do Dia Europeu da Segurança Rodoviária	Previsto	CMS / DDS PSP / Escola Segura						X								N.º de participantes		Mirieme Ferreira
	Realizado															Sensibilização para a prevenção e segurança rodoviária		
3.1.1.17. – Festa de encerramento do projeto Segurança Rodoviária	Previsto	CMS / DDS PSP / Escola Segura						X								N.º de alunos participantes N.º de escolas básicas 1.º ciclo participantes		Mirieme Ferreira
	Realizado															Aprendizagem das regras de trânsito; Adoção de comportamentos seguros na estrada		

EIXO 3 – Qualificação das Pessoas

Objetivo Geral - 3.1. – Desenvolver iniciativas e programas de articulação entre os agentes educativos diretos (escolas e famílias) e o conjunto de respostas de envolvente social e socioeducativa.

Objetivo Específico – 3.1.2. Entre 2010 e 2012 desenvolvem-se programas e iniciativas de suporte às comunidades educativas e ao desenvolvimento de condutas coeducativas, desempenhos parentais e associativismo educativo.

Ações / Atividades		Entidades Envolvidas	Calendário												Indicadores de Monitorização e Resultados Esperados	Resultados atingidos	Agentes de Monitorização e datas
			J	F	M	A	M	J	J	A	S	O	N	D			
3.1.2.1. – Criação e desenvolvimento de um CAFAP (Centro de Apoio Familiar e Aconselhamento Parental)	Previsto	CMS/DAS (Teresa Filipe) CRIAR-T ISS	X	X	X	X	X	X	X	X	X	X	X	X	Procedimentos desenvolvidos Resultados obtidos Recursos disponibilizados Utentes abrangidos ou em vias		Teresa Filipe
	Realizado														Desenvolvimento de resposta à comunidade educativa		
3.1.2.2. – Criação de um Gabinete de Psicologia e Apoio à Família (âmbito concelhio)	Previsto	CMS/DAS (Teresa Filipe) CRIAR-T ISS	X	X	X	X	X	X	X	X	X	X	X	Procedimentos desenvolvidos Resultados obtidos Recursos disponibilizados Utentes abrangidos ou em vias		Teresa Filipe	
	Realizado													Criação de resposta para o desenvolvimento de condutas coeducativas e desempenhos parentais			
3.1.2.3. – Implementação de um Serviço de Mediação Familiar no concelho	Previsto	CMS/DAS (Teresa Filipe) APAPEL SCMS CMS/DPEASE ISS, IP Ministério da Educação	X	X	X	X	X	X	X	X	X	X	X	Procedimentos desenvolvidos Resultados obtidos Recursos disponibilizados Utentes abrangidos ou em vias		Teresa Filipe	
	Realizado													Facilitação do acesso das famílias a sistemas de mediação familiar			

Ações / Atividades		Entidades Envolvidas	Calendário												Indicadores de Monitorização e Resultados Esperados	Resultados atingidos	Agentes de Monitorização e datas
			J	F	M	A	M	J	J	A	S	O	N	D			
3.1.2.4. – Incentivo à criação de respostas de complemento da rede pública pela rede de solidariedade atividades de enriquecimento curricular e extensões de horário (Concelho - População infantil – 1.º Ciclo e famílias)	Previsto	APAPEL SCMS CMS/DAS CMS/DPEASE ISS, IP Ministério da Educação CESVIVER	X	X	X	X	X	X	X	X	X	X	X	X	N.º e tipo de respostas criadas e desenvolvidas Variações no n.º e tipo de respostas de complemento da rede pública N.º de crianças integradas em respostas de complemento da rede pública		Agostinho Almeida
	Realizado													Melhoria das condições de educação infantil em compatibilização com a vida familiar			
3.1.2.5. – Incentivo à criação de respostas ao nível da Alfabetização	Previsto	CESVIVER Ministério da Educação	X	X	X	X	X	X	X	X	X	X	X	X	N.º inscritos em respostas de alfabetização N.º de pessoas que concluíram o ano letivo		Agostinho Almeida
	Realizado													Melhoria das condições de educação e integração social de analfabetos			

EIXO 3 – Qualificação das Pessoas

Objetivo Geral - 3.1. – Desenvolver iniciativas e programas de articulação entre os agentes educativos diretos (escolas e famílias) e o conjunto de respostas de envolvente social e socioeducativa.

Objetivo Específico - 3.1.3. Entre 2010 e 2012 intensifica-se o dispositivo de identificação de problemas e de oportunidades nos percursos escolares e formativos e as parcerias reforçam a sua ação no estabelecimento e acompanhamento de soluções alternativas.

Ações / Atividades	Entidades Envolvidas	Calendário												Indicadores de Monitorização e Resultados Esperados	Resultados atingidos	Agentes de Monitorização e datas		
		J	F	M	A	M	J	J	A	S	O	N	D					
3.1.3.1. – Desenvolvimento de itinerários de educação e formação artísticos e tecnológicos no CINARTE	Previsto	CMS/DAS (Nuno Santos)														N.º e tipo de ações e iniciativas realizadas N.º e tipo de formandos Entidades envolvidas		Nuno Santos
	Realizado	Entidades signatárias do Protocolo de Parceria Local IEFP Entidades formadoras	X	X	X	X	X	X	X	X	X	X	X	X	Qualificação artística e técnica especializada das entidades e agentes com intervenção social			

EIXO 3 – Qualificação das Pessoas

Objetivo Geral - 3.1. – Desenvolver iniciativas e programas de articulação entre os agentes educativos diretos (escolas e famílias) e o conjunto de respostas de envolvente social e socioeducativa.

Objetivo Específico - 3.1.4. Entre 2010 e 2012 são potenciadas respostas de Intervenção Precoce, Saúde e Ação Social Escolar.

Ações / Atividades	Entidades Envolvidas	Calendário												Indicadores de Monitorização e Resultados Esperados	Resultados atingidos	Agentes de Monitorização e datas	
		J	F	M	A	M	J	J	A	S	O	N	D				
3.1.4.1. – Articulação entre o Min. Educação e a Seg. Social para garantir equidade e eficiência na concessão dos apoios da ASE	Previsto CMS/Dep. Educação e Juventude Min. Educação /Equipa de Apoio às Escolas – DREL ISS Agrupamentos de escolas	X	X	X	X	X	X	X	X	X	X	X	X		Indicadores de avaliação da equidade na concessão dos apoios ASE Procedimentos desenvolvidos Resultados obtidos		Departamento Educação e Juventude
	Realizado														Equidade nas respostas de ação social escolar		
3.1.4.2. – Dinamização dos programas de saúde escolar e saúde oral	Previsto CMS/DDS (Mirieme Ferreira) ACES Agrupamentos de escolas IPSS's área da infância	X	X	X	X	X	X	X	X	X	X	X	X		N.º e tipo de iniciativas, programas e ações realizadas Entidades envolvidas Recursos disponibilizados Resultados obtidos População abrangida		Mirieme Ferreira
	Realizado														Equidade nas respostas de ação social escolar		

Ações / Atividades		Entidades Envolvidas	Calendário												Indicadores de Monitorização e Resultados Esperados	Resultados atingidos	Agentes de Monitorização e datas		
			J	F	M	A	M	J	J	A	S	O	N	D					
3.1.4.3. – Desenvolvimento do Projeto A Casa das Emoções	Previsto	CMS/DDS (Mirieme Ferreira) Agrupamento de Escolas Associação Acrescer	X	X	X	X	X	X	X					X	X	X	X	N.º e tipo de iniciativas, programas e ações realizadas Entidades envolvidas Recursos disponibilizados Resultados obtidos População abrangida	Mirieme Ferreira
	Realizado																	Promoção do desenvolvimento harmonioso da criança, reforçando a aquisição de competências pessoais e sociais, relação entre criança/família/escola e promoção do diálogo, a partilha e a discussão de temas associados ao desenvolvimento infantil entre pais e técnicos	
3.1.4.4. – Desenvolvimento do Projeto Prevenir em Coleção	Previsto	CMS/DDS (Mirieme Ferreira) Agrupamento de Escolas/Jardins de Infância Escolas de Ensino Básico Associação Arisco	X	X	X	X	X	X	X					X	X	X	X	N.º e tipo de iniciativas, programas e ações realizadas Entidades envolvidas Recursos disponibilizados Resultados obtidos População abrangida	Mirieme Ferreira
	Realizado																	Promoção do desenvolvimento de competências pessoais e sociais, junto das crianças e jovens, Promoção de atitudes e comportamentos saudáveis; Dotar os técnicos de conhecimentos nesta matéria para intervir junto de crianças e jovens enquanto agentes de prevenção	

Ações / Atividades		Entidades Envolvidas	Calendário												Indicadores de Monitorização e Resultados Esperados	Resultados atingidos	Agentes de Monitorização e datas		
			J	F	M	A	M	J	J	A	S	O	N	D					
3.1.4.5. – Desenvolvimento do projeto Educação p/ a Prevenção	Previsto	CMS/DDS (Mirieme Ferreira) ACES/USP do Seixal Agrupamentos de Escolas/EB	X	X	X	X	X	X	X					X	X	X	X	N.º e tipo de iniciativas, programas e ações realizadas Entidades envolvidas Recursos disponibilizados Resultados obtidos População abrangida	Mirieme Ferreira
	Realizado																	Promoção e educação para a segurança infantil, a motivação, a autonomização, de modo a que a aquisição de informação e compreensão dos conteúdos abordados permitam à criança identificar os riscos, aprendendo a analisá-los e a ultrapassá-los, com vista à mudança de comportamentos e atitudes	
3.1.4.6. – Desenvolvimento do projeto Concurso Foto-Digital Inter-Escolas	Previsto	CMS/DDS (Mirieme Ferreira) CMS/DAD CMS/DDPG CMS/GIRP CMS/DPConteúdos Esc. Sec. José Afonso PES (Projeto Educação p/ a saúde) ACES LPCC (Liga Port. Contra o Cancro) IPC (Instituto Port. de Cardiologia) Ginásios e Clínicas privadas do Concelho																N.º e tipo de iniciativas, programas e ações realizadas Entidades envolvidas Recursos disponibilizados Resultados obtidos População abrangida	Mirieme Ferreira
	Realizado																	Promover a participação de toda a comunidade educativa interessada, estimular a imaginação dos participantes, o seu potencial artístico e consequente exposição, promover hábitos de vida saudável	

Ações / Atividades		Entidades Envolvidas	Calendário												Indicadores de Monitorização e Resultados Esperados	Resultados atingidos	Agentes de Monitorização e datas
			J	F	M	A	M	J	J	A	S	O	N	D			
3.1.4.7. – Desenvolvimento do projeto Promoção de uma Alimentação Saudável na Escola	Previsto	CMS/DDS (Mirieme Ferreira) CMS/Gab. Médico-Veterinário CMS/DAD CMS/DDPG CMS/GIRP CMS/DPC Conteúdos EB 2,3 e Secundárias Empresas de restauração Nutricionistas ACES	X	X	X	X	X	X	X	X	X	X	X		N.º e tipo de iniciativas, programas e ações realizadas Entidades envolvidas Recursos disponibilizados Resultados obtidos População abrangida		Mirieme Ferreira
	Realizado													Promoção e aquisição de comportamentos alimentares adequados e a redução da prevalência da obesidade infantojuvenil e das doenças crónicas associadas, através de uma intervenção precoce			
3.1.4.8. – Envolvimento dos encarregados de educação na operacionalização dos processos da ASE	Previsto	CMS/DE (Carla David) Agrupamentos de escolas Associações de Pais Equipa de Apoio às Escolas IPSS	X	X	X	X	X	X	X	X	X	X	X	X	N.º de encarregados de educação envolvidos na concessão dos apoios ASE Procedimentos desenvolvidos Resultados obtidos		Carla David
	Realizado													Implicação de mães e pais na ação social escolar			
3.1.4.9. – Atribuição de Bolsas de Estudo por parte da CMS (10 Ens. Sup + 20 Ens. Sec. – 1.000/ano + 500/ano) e de outros parceiros aderentes	Previsto	CMS/DE (Carla David) Entidades e Parceiros	X	X	X	X	X	X	X	X	X	X	X	X	Tipo de bolsas atribuídas Análise periódica dos percursos		Carla David
	Realizado													Estímulo à qualificação escolar e académica de jovens munícipes carenciados que sejam vocacionados para prosseguimento de estudos e qualificações			

Objetivo Geral - 3.2. Promover o acesso à formação, ao emprego e ao empreendedorismo, bem como à aprendizagem ao longo. Promover a confraternização entre os técnicos representantes.

Objetivo Específico - 3.2.1. Entre 2010 e 2012 reforçam-se as articulações e as partilhas regulares de informação para a máxima potenciação das medidas de política social e de emprego, com especial incidência nos grupos em situações de precariedade e de vulnerabilidade.

Ações / Atividades	Entidades Envolvidas	Calendário												Indicadores de Monitorização e Resultados Esperados	Resultados atingidos	Agentes de Monitorização e datas	
		J	F	M	A	M	J	J	A	S	O	N	D				
3.2.1.1. – Partilha regular de informação entre os GIP (Gabinetes de Inserção Profissional) – Encontros periódicos (anuais no mínimo)	Previsto	IEFP/CE Entidades com protocolo de GIP	X	X	X	X	X	X	X	X	X	X	X	X	Iniciativas e ações realizadas GIP participantes Agentes de intervenção participantes Indicadores de impacto da partilha de informação		Luísa Oliveira
	Realizado														Articulação e partilha regular de informação entre GIP		
3.2.1.2. – Realização de Feiras de Emprego e Formal	Previsto	IEFP/CE CLDS Junta de Freguesia de Corroios Entidades parceiras com ofertas formativas e de emprego	X	X	X	X	X	X	X	X	X	X	X	X	Feiras de Emprego e Formação realizadas Iniciativas e ações no quadro das Feiras Entidades participantes Públicos e destinatários		Luísa Oliveira
	Realizado														Melhorias nas condições de acesso ao emprego e ao apoio ao empreendedorismo		

EIXO 3 – Qualificação das Pessoas

70

Objetivo Geral - 3.2. Promover o acesso à formação, ao emprego e ao empreendedorismo, bem como à aprendizagem ao longo. Promover a confraternização entre os técnicos representantes.

Objetivo Específico – 3.2.2. Entre 2010 e 2012 implementam-se medidas de discriminação positiva de mulheres, jovens descendentes de imigrantes, minorias étnicas e grupos vulneráveis no acesso ao emprego e à qualificação profissional.

Ações / Atividades		Entidades Envolvidas	Calendário												Indicadores de Monitorização e Resultados Esperados	Resultados atingidos	Agentes de Monitorização e datas
			J	F	M	A	M	J	J	A	S	O	N	D			
3.2.2.1. – INOV Jovem (empresas – estágios para recém-licenciados)	Previsto	IEFP/CE Parceiros da Rede Empresas do concelho	X	X	X	X	X	X	X	X	X	X	X	X	N.º de candidaturas apresentadas à medida N.º e tipo de estagiários colocados N.º e tipo de empresas beneficiárias da medida		Luisa Oliveira
	Realizado														Medidas de discriminação positiva a grupos vulneráveis no acesso ao emprego e qualificação profissional		
3.2.2.2. – Estágios Profissionais e Estágios Qualificação Emprego (em transição)	Previsto	IEFP/CE Parceiros da Rede Organizações do concelho	X	X	X	X	X	X	X	X	X	X	X	X	N.º candidaturas apresentadas à medida N.º e tipo de estagiários colocados N.º e tipo de entidades beneficiárias da medida		Luisa Oliveira
	Realizado														Medidas de discriminação positiva a grupos vulneráveis no acesso ao emprego e qualificação profissional		
3.2.2.3. – INOV Social (IPSS – estágios para recém-licenciados)	Previsto	IEFP/CE IPSS	X	X	X	X	X	X	X	X	X	X	X	X	N.º candidaturas apresentadas à medida N.º e tipo de estagiários colocados N.º e tipo de entidades beneficiárias da medida		Luisa Oliveira
	Realizado														Medidas de discriminação positiva a grupos vulneráveis no acesso ao emprego e qualificação profissional		

Ações / Atividades		Entidades Envolvidas	Calendário												Indicadores de Monitorização e Resultados Esperados	Resultados atingidos	Agentes de Monitorização e datas
			J	F	M	A	M	J	J	A	S	O	N	D			
3.2.2.4. – CEF (Educação Formação N.º e tipo de CEF's de Jovens [15-25] – básico + pós secundário)	Previsto	IEFP/CFP Parceiros da Rede Organizações do concelho	X	X	X	X	X	X	X	X	X	X	X	X	N.º e tipo de jovens integrados nos CEF (com incidência em descendentes de imigrantes, minorias étnicas e grupos vulneráveis) N.º e tipo de CEF		Mª José Esteves
	Realizado														Medidas de discriminação positiva a grupos vulneráveis no acesso à qualificação profissional		
3.2.2.5. – EFA (educação Formação de Adultos) (+18) – Básico + Secundário	Previsto	IEFP/CFP Parceiros da Rede Organizações do concelho	X	X	X	X	X	X	X	X	X	X	X	X	N.º e tipo de adultos integrados em CEF (com incidência em descendentes de imigrantes, minorias étnicas e grupos vulneráveis)		Mª José Esteves
	Realizado														Medidas de discriminação positiva a grupos vulneráveis no acesso ao emprego e qualificação profissional		
3.2.2.6. – Formação para jovens de nível secundário - Aprendizagem e Cursos Profissionais (15 -25) – 9.º ao 12.º.	Previsto	IEFP/CFP Parceiros da Rede Organizações do concelho	X	X	X	X	X	X	X	X	X	X	X	X	N.º e tipo de jovens integrados no CEF (com incidência em descendentes de imigrantes, minorias étnicas e grupos vulneráveis)		Mª José Esteves
	Realizado														Medidas de discriminação positiva a grupos vulneráveis no acesso ao emprego e qualificação profissional		

Ações / Atividades		Entidades Envolvidas	Calendário												Indicadores de Monitorização e Resultados Esperados	Resultados atingidos	Agentes de Monitorização e datas
			J	F	M	A	M	J	J	A	S	O	N	D			
3.2.2.7. – Sensibilização às empresas sobre os apoios à contratação de pessoas portadoras de deficiência	Previsto	IEFP/CE Empresas Parceiras RUMO CERCISA CERCISIMBRA	X	X	X	X	X	X	X	X	X	X	X	X	N.º e tipo de candidaturas apresentadas N.º e tipo de empresas beneficiárias Nº e tipo de pessoas com deficiência contratadas		Luísa Oliveira
	Realizado														Medidas de discriminação positiva a grupos vulneráveis no acesso ao emprego e qualificação profissional		
3.2.2.8. – Alargamento de respostas para CAO e reorganização da Formação Profissional para pop. Com deficiência mental	Previsto	CERCISA (Paula Montez) Parceiros da Rede	X	X	X	X	X	X	X	X	X	X	X	X	Procedimentos desenvolvidos Parceiros e entidades envolvidas		Paula Montez
	Realizado														Potenciação de todas as sinergias para qualificações do ambiente educativo concelhio		

EIXO 3 – Qualificação das Pessoas

Objetivo Geral – 3.2. Promover o acesso à formação, ao emprego e ao empreendedorismo, bem como à aprendizagem ao longo. Promover a confraternização entre os técnicos representantes.

Objetivo Específico – 3.2.3. Entre 2010 e 2012 promovem-se iniciativas de parceria para o mais amplo e pleno acesso de todos ao conhecimento das ofertas de educação e formação.

Ações / Atividades		Entidades Envolvidas	Calendário												Indicadores de Monitorização e Resultados Esperados	Resultados atingidos	Agentes de Monitorização e datas
			J	F	M	A	M	J	J	A	S	O	N	D			
3.2.3.1. – Divulgação do Plano de Formação do CFP e das tipologias de formação	Previsto	IEFP/CFP CLASS Parceiros da Rede	X	X	X	X	X	X	X	X	X	X	X	X	N.º e tipo de ações de divulgação do Plano de Formação		Mª José Esteves
	Realizado														Conhecimento alargado e atualizado acerca das ofertas de educação e formação na Rede		
3.2.3.2. - Criação de uma plataforma de informação permanentemente atualizada sobre oportunidades de educação e de formação - Catálogo on-line	Previsto	IEFP/CFP CMS/DAS Parceiros da Rede Entidades formadoras e educativas	X	X	X	X	X	X	X	X	X	X	X	X	Procedimentos desenvolvidos Resultados obtidos Parceiros e entidades envolvidas Movimento de consultas		Mª José Esteves
	Realizado														Conhecimento alargado e atualizado acerca das ofertas de educação e de formação Facilitação dos percursos		
3.2.3.3. – Continuação da realização anual da iniciativa Portas Abertas	Previsto	IEFP/CFP Parceiros da Rede	X	X	X	X	X	X	X	X	X	X	X	X	N.º e tipo de entidades envolvidas N.º e tipo de participantes e de destinatários		Mª José Esteves
	Realizado														Conhecimento alargado e atualizado acerca das ofertas de educação e formação		

EIXO 3 – Qualificação das Pessoas

Objetivo Geral – 3.2. Promover o acesso à formação, ao emprego e ao empreendedorismo, bem como à aprendizagem ao longo. Promover a confraternização entre os técnicos representantes.

Objetivo Específico - 3.2.4. Entre 2010 e 2012 incluem-se nos programas de formação profissional e de educação de jovens e de adultos, propostas construídas em articulação com a rede de parceria para resposta a necessidades de grupos específicos.

Ações / Atividades		Entidades Envolvidas	Calendário												Indicadores de Monitorização e Resultados Esperados	Resultados atingidos	Agentes de Monitorização e datas
			J	F	M	A	M	J	J	A	S	O	N	D			
3.2.4.1 - Ações de divulgação de respostas de formação profissional e de educação de jovens e de adultos em comunidades específicas	Previsto	IEFP/CFP Entidades locais	X	X	X	X	X	X	X	X	X	X	X	X	N.º e tipo de ações de divulgação N.º e tipo de participantes Resultados de consequência		Mª José Esteves
	Realizado														Conhecimento alargado e atualizado acerca de respostas adequadas às comunidades específicas		
3.2.4.2. – Orientação profissional de jovens deficientes (> 16)	Previsto	IEFP/CE CMS/DAS Entidades da área da deficiência	X	X	X	X	X	X	X	X	X	X	X	X	N.º e tipo de sessões de orientação profissional N.º e tipo de destinatários Resultados de consequência		Luísa Oliveira
	Realizado														Existência de respostas de orientação profissional para grupos específicos		
3.2.4.3. – Integração de deficientes nas ações de formação (> 16)	Previsto	IEFP/CE Entidades da área da deficiência CMS/DAS	X	X	X	X	X	X	X	X	X	X	X	X	N.º e tipo de formandos deficientes N.º e tipo de ações de formação acolhedoras de formandos deficientes		Mª José Esteves
	Realizado														Aumento da integração de deficientes em Cursos Formação Profissional		

EIXO 3 – Qualificação das Pessoas

Objetivo Geral – 3.2. Promover o acesso à formação, ao emprego e ao empreendedorismo, bem como à aprendizagem ao longo. Promover a confraternização entre os técnicos representantes.

Objetivo Específico – 3.2.5. Entre 2010 e 2012 promovem-se iniciativas e programas para incentivo ao empreendedorismo e implicação de agentes económicos na criação e desenvolvimento da responsabilidade social.

Ações / Atividades	Entidades Envolvidas	Calendário												Indicadores de Monitorização e Resultados Esperados	Resultados atingidos	Agentes de Monitorização e datas	
		J	F	M	A	M	J	J	A	S	O	N	D				
3.2.5.1. – Criação e dinamização do núcleo de empresários da parceria da Rede (cerca de 30)	Previsto	Assoc. Comércio e Serviços CMS/Div. Desenv. Económico e Promoção do Turismo IEFP/CE de Comércio e Serviços do Seixal Empresas e Associações empresariais parceiras da Rede (cerca de 30)	X	X	X	X	X	X	X	X	X	X	X	X	N.º e tipo de candidaturas apresentadas N.º e tipo de candidaturas aprovadas N.º e tipo de empregos criados		Maria Clementina Henriques (Associação de Comércio e Serviços)
	Realizado													Melhoria das condições de trabalho e de exercício profissional			
3.2.5.2. – PAECPE (Programa de Apoio ao empreendedorismo e Criação do Próprio Emprego) Candidaturas para beneficiários de prestações de subsidio de desemprego (aplicação do valor total do subsídio + apoio bancário)	Previsto	IEFP/CE	X	X	X	X	X	X	X	X	X	X	X	X	N.º e tipo de candidaturas apresentadas N.º e tipo de candidaturas aprovadas N.º e tipo de empregos criados		Luísa Oliveira
	Realizado													Melhoria das condições de trabalho e de exercício profissional			

Ações / Atividades		Entidades Envolvidas	Calendário												Indicadores de Monitorização e Resultados Esperados	Resultados atingidos	Agentes de Monitorização e datas
			J	F	M	A	M	J	J	A	S	O	N	D			
3.2.5.3. – Encontro Casos de Sucesso – Boas Práticas em Empreendedorismo	Previsto	IEFP/CE Parceiros da Rede	X	X	X	X	X	X	X	X	X	X	X	X	Ações e iniciativas realizadas N.º e tipo de práticas apresentadas N.º e tipo de participantes		Luísa Oliveira
	Realizado														Disseminação de boas práticas de empreendedorismo		
3.2.5.4. – Criação e atribuição de Menções de Mérito Social para Empresas	Previsto	CRIAR'T CMS / Div. Desenv. Económico e Promoção Turismo IEFP/CE NE Núcleo de Empresas parceiras da Rede Empresas do concelho	X	X	X	X	X	X	X	X	X	X	X	X	Procedimentos de concretização N.º e tipo de parceiros e empresas envolvidas N.º e tipo de candidaturas apresentadas N.º e tipo de Menções atribuídas		Fernando Marques
	Realizado														Desenvolvimento da responsabilidade social nas empresas atuantes no concelho		

Eixo 4

Qualificação dos Contextos

EIXO 4 – Qualificação dos Contextos
Objetivo Geral 4.1. – Prosseguir e reforçar as iniciativas e articulações focalizadas em territórios críticos.
Objetivo Especifico 4.1.1. Entre 2010 e 2012 desenvolvem-se programas e ações de reforço da intervenção comunitária e da participação associativa e populacional em territórios críticos e é promovida a regeneração urbana.

Ações / Atividades	Entidades Envolvidas	Calendário												Indicadores de Monitorização e Resultados Esperados	Resultados atingidos	Agentes de Monitorização e datas	
		J	F	M	A	M	J	J	A	S	O	N	D				
4.1.1.1. – Aprofundamento da intervenção comunitária dos Centros Comunitários concelhios (Criar-T Vale de Chicharos; SCMS Cucena e Santa Marta de Corroios; CPBESA Centro Comunitário Várias Culturas Uma Só Vida)	Previsto	CMS/DAS (Isabel Alves) CMS/DH CRIAR-T SCMS CPBESA	X	X	X	X	X	X	X	X	X	X	X	X	N.º e tipo de ações de intervenção comunitária N.º e tipo de participantes N.º e tipo de entidades envolvidas N.º e tipo de ações de parceria comunitária		Isabel Alves
	Realizado														Reforço e qualificação das ações de intervenção comunitária em territórios críticos		
4.1.1.2. – Aprofundamento do Projeto Municipal Jogos Interculturais e Animação de Bairros	Previsto	CMS/Div. Atividades Desportivas CMS/DAS Juntas de Freguesia Khapaz Associação Cultural Associação Esperança Grupos informais de jovens	X	X	X	X	X	X	X	X	X	X	X	X	N.º e tipo de atividades desportivas N.º e tipo de ações de formação N.º e tipo de jovens envolvidos nas atividades N.º e tipo de formandos N.º e tipo de atividades de parceria comunitária		Divisão Atividades Desportivas
	Realizado														Reforço das ações de intervenção comunitária de participação associativa e iniciativa popular em territórios críticos		

Ações / Atividades		Entidades Envolvidas	Calendário												Indicadores de Monitorização e Resultados Esperados	Resultados atingidos	Agentes de Monitorização e datas		
			J	F	M	A	M	J	J	A	S	O	N	D					
4.1.1.3. – Controlo dos resultados finais do Contrato Local de Desenvolvimento Social de Arrentela	Previsto	CMS/DAS (Isabel Alves) NE CPBESA	X	X	X	X	X	X									N.º e tipo de ações de intervenção comunitária N.º e tipo de destinatários N.º e tipo de entidades envolvidas Nº e tipo de ações de parceria comunitária		Isabel Alves CPBESA
	Realizado																Avaliação do impacto dos programas de intervenção comunitária em territórios críticos		
4.1.1.4. – Aprofundamento da intervenção comunitária do Serviço de Proximidade da Quinta da Princesa – Gabinete de Ação Social	Previsto	CMS/DAS (Soraia Issufo) Parceiros locais					X	X	X	X	X	X	X	X			N.º e tipo de ações de intervenção comunitária N.º e tipo de participantes e de destinatários N.º e tipo de entidades envolvidas N.º e tipo de ações de parceria comunitária		Soraia Issufo
	Realizado																Reforço e qualificação das ações de intervenção comunitária em territórios críticos		
4.1.1.5. – Aprofundamento da intervenção comunitária do Projeto Tutores de Bairro – promoção da Associação Esperança	Previsto	APEEAPEL JF Amora CMS/DAS EB1 N.º 5 da Amora	X	X	X	X	X	X	X	X	X	X	X	X			N.º e tipo de ações de intervenção Comunitária N.º e tipo de participantes e de destinatários N.º e tipo de entidades envolvidas N.º e tipo de ações de parceria comunitária		Agostinho Almeida
	Realizado																Reforço e qualificação das ações de intervenção comunitária em territórios críticos		

Ações / Atividades	Entidades Envolvidas	Calendário												Indicadores de Monitorização e Resultados Esperados	Resultados atingidos	Agentes de Monitorização e datas	
		J	F	M	A	M	J	J	A	S	O	N	D				
4.1.1.6. – Aprofundamento da intervenção comunitária da Khapaz - Associação Cultural	Previsto	KHAPAZ EB23 Nun'Álvares ES José Afonso SOLIM CMS/DAS CMS/DAC	X	X	X	X	X	X	X	X	X	X	X	X	N.º e tipo de ações de intervenção comunitária N.º e tipo de participantes e de destinatários N.º e tipo de entidades envolvidas N.º e tipo de ações de parceria comunitária		KHAPAZ Associação Cultural de Afrodescendentes
	Realizado													Reforço e qualificação das ações de intervenção comunitária em territórios críticos			
4.1.1.7. – Implementação dos Programas de Ação do Projeto Municipal Valorização das Frentes Ribeirinhas do Seixal e Amora	Previsto	CMS/PMVB Entidades Signatárias dos Protocolos de Parceria Local	X	X	X	X	X	X	X	X	X	X	X	X	N.º e tipo de projetos implementados N.º e tipo de parceiros envolvidos N.º e tipo de utilizadores		PMVB
	Realizado													Reforço dos programas de regeneração urbana em territórios críticos			
4.1.1.8. – Promoção de animação social do espaço público através do CINAR-TE	Previsto	CMS/DAS (Nuno Santos) Entidades Signatárias do Protocolo de Parceria Local Parceiros da Rede	X	X	X	X	X	X	X	X	X	X	X	X	N.º e tipo de ações de revitalização urbana N.º e tipo de parceiros envolvidos N.º e tipo de participantes		Nuno Santos
	Realizado													Implementação de ações de revitalização urbana de territórios críticos			

Ações / Atividades		Entidades Envolvidas	Calendário												Indicadores de Monitorização e Resultados Esperados	Resultados atingidos	Agentes de Monitorização e datas
			J	F	M	A	M	J	J	A	S	O	N	D			
4.1.1.9. – Horta Urbana: incentivo às boas práticas agrícolas urbanas e apoio técnico e organizativo à implementação da estrutura empresarial dos hortelãos na Quinta da Princesa	Previsto	CMS/DA CMS/DAS Entidades e municípios hortelãos Quinta da Princesa	X	X	X	X	X	X	X	X	X	X	X	X	N.º de hortas intervencionadas N.º de hortelãos envolvidos N.º e tipos de estrutura organizativa criada		Ana Figueira Sónia Lança
	Realizado														Promoção de boas práticas agrícolas urbanas em territórios críticos		
4.1.1.10. – Congresso Internacional sobre Agricultura Urbana	Previsto	CMS/DA CMS/DAS CMS/DDS Escola Nacional de Saúde Pública Escola Superior Agrária de Coimbra População em geral				X									Nº de participantes Nº de oradores Avaliação do congresso (inquérito)		Ana Figueira Sónia Lança
	Realizado														Divulgação e troca de experiências sobre agricultura urbana		
4.1.1.11. – Rede de Trilhos de Interpretação Ambiental	Previsto	CMS/DA CMS/DPMVBS Parceiros (Centro de Oceanografia, Instituto Hidrográfico)					X								N.º de percursos implementados em 2011 N.º de participantes nas visitas organizadas Pela CMS-DA		Ana Figueira Sónia Lança
	Realizado														Implementar a rede de trilhos de interpretação ambiental e divulgá-la através do Portal Baía do Seixal		

EIXO 4 – Qualificação dos Contextos

Objetivo Geral 4.1 – Prosseguir e reforçar as iniciativas e articulações focalizadas em territórios críticos.

Objetivo Específico - 4.1.2. Entre 2010 e 2012 incentivam-se e apoiam-se soluções para famílias com carências habitacionais e melhoram-se os dispositivos de habitação social.

Ações / Atividades	Entidades Envolvidas	Calendário												Indicadores de Monitorização e Resultados Esperados	Resultados atingidos	Agentes de Monitorização e datas	
		J	F	M	A	M	J	J	A	S	O	N	D				
4.1.2.1. – Planeamento do Anabela Pinho Realojamento PER	Previsto	CMS/Divisão de Habitação CMS/DAS IHRU	X	X	X	X	X	X	X	X	X	X	X	X	N.º e tipo de dispositivo de realojamento definido para cada núcleo urbano degradado Definição de metodologia de acompanhamento às famílias Recursos envolvidos Municípios abrangidos em vias		Anabela Pinho
	Realizado														Definição de dispositivos de habitação social para realojamento de núcleos urbanos degradados (núcleos degradados – 121 em St. Marta de Corroios + cerca de 40 dispersos em 10 núcleos)		
4.1.2.2. – Desenvolvimento de iniciativas comunitárias de rede integradas na gestão municipal de habitação social	Previsto	CMS/Divisão de Habitação CMS/DAS Parceiros locais	X	X	X	X	X	X	X	X	X	X	X	X	N.º e tipo de ações de intervenção comunitária N.º e tipo de participantes N.º e tipo de entidades envolvidas Nº e tipo de ações de parceria comunitária		Anabela Pinho
	Realizado														Melhoria do dispositivo de intervenção comunitária em territórios de habitação social municipal (2 PER – Cucena e Fogueteiro – 164 + 34)		

Ações / Atividades		Entidades Envolvidas	Calendário												Indicadores de Monitorização e Resultados Esperados	Resultados atingidos	Agentes de Monitorização e datas
			J	F	M	A	M	J	J	A	S	O	N	D			
4.1.2.3. – Desenvolvimento de uma rede de projetos comunitários integrados («contrato-programa»)	Previsto	CMS/Divisão de Habitação CMS/DAS	X	X	X	X	X	X	X	X	X	X	X	X	Procedimentos desenvolvidos Resultados obtidos N.º e tipo de ações e iniciativas realizadas N.º e tipo de entidades envolvidas N.º e tipo de participantes		Anabela Pinho
	Realizado														Melhoria do dispositivo de intervenção comunitária em territórios de habitação social		
4.1.2.4.– Planeamento de resposta habitacional para Vale de Chicharos	Previsto	CMS/Divisão de Habitação CMS/DAS IHRU	X	X	X	X	X	X	X	X	X	X	X	X	N.º e tipo de dispositivo definido Definição de metodologia de acompanhamento às famílias		Anabela Pinho
	Realizado														Definição de dispositivos de habitação social para o núcleo urbano degradado de Vale de Chicharos		
4.1.2.5. – Promoção continuada do Programa PER Famílias	Previsto	CMS/Divisão de Habitação IHRU	X	X	X	X	X	X	X	X	X	X	X	X	N.º e tipo de famílias realojadas através do PER Famílias		Anabela Pinho
	Realizado														Redução do número de famílias residentes em núcleos urbanos degradados		

EIXO 4 – Qualificação dos Contextos

Objetivo Geral 4.1. – Melhorar e desenvolver as qualidades sociais nos dispositivos de acessibilidades e mobilidade, da saúde comunitária e ambiental e de proteção e segurança civil.

Objetivo Específico - 4.2.1. Entre 2010 e 2012 dinamiza-se um plano de melhoria das condições de acessibilidade nos espaços de utilização pública e da mobilidade das pessoas.

Ações / Atividades	Entidades Envolvidas	Calendário												Indicadores de Monitorização e Resultados Esperados	Resultados atingidos	Agentes de Monitorização e datas			
		J	F	M	A	M	J	J	A	S	O	N	D						
4.2.1.1. – Apresentação dos resultados nas Jornadas da Rede incluindo o levantamento das acessibilidades nas escolas do ensino básico 1º ciclo / jardim de infância da rede pública do concelho (a partir do diagnóstico efetuado)	Previsto	CMS/DAS (Soraia Issufo e Dora Abreu)				X											N.º e tipo de medidas de acessibilidade realizadas		Soraia Issufo Dora Abreu
	Realizado	CMS/DPEASE Rede Incluir															Aumento das acessibilidades nos estabelecimentos de ensino básico 1º ciclo / jardim de infância da rede pública do concelho		
4.2.1.2. – Aprofundamento do projeto Seixal Acessível	Previsto	CMS/DAS (Soraia Issufo) CNAD		X	X	X	X	X	X	X	X	X	X	X	X	X	N.º e tipo de ações de melhoria das condições de acessibilidade realizadas		Soraia Issufo
	Realizado																Melhoria das condições de acessibilidades		
4.2.1.3. – Continuidade do projeto Podia ser consigo	Previsto	CMS/DAS (Soraia Issufo e Dora Abreu)														X	N.º e tipo de ações de melhoria das condições de acessibilidade realizadas		Soraia Issufo Dora Abreu
	Realizado	Instituições da área da deficiência JF's															Melhoria das condições de acessibilidade		

EIXO 4 – Qualificação dos Contextos

Objetivo Geral 4.2 - Melhorar e desenvolver as qualidades sociais nos dispositivos de acessibilidades e mobilidade, da saúde comunitária e ambiental e de proteção e segurança civil.

Objetivo Específico - 4.2.2 -Entre 2010 e 2012 dinamizam-se redes de informação e sensibilização ambiental dirigidas à comunidade e promove-se a melhoria das condições de saúde comunitária em articulação com as unidades de saúde.

Ações / Atividades	Entidades Envolvidas	Calendário												Indicadores de Monitorização e Resultados Esperados	Resultados atingidos	Agentes de Monitorização e datas		
		J	F	M	A	M	J	J	A	S	O	N	D					
4.2.2.1. – Alargamento do Projeto Construir Saúde a todo o concelho	Previsto	ACES (Júlia Matos) Unidade de Cuidados Continuados Seixal Khapaz CMS/DAS CRIAR-T Associação de Reformados CLDS Espaço Jovem CSF's SCMS AMUCIP CMS/DDS	X	X	X	X	X	X	X	X	X	X	X	X	X	Taxa de vacinação N.º grávidas adolescentes N.º e tipo de utilizadores Recursos disponibilizados		Júlia Matos
	Realizado															Melhoria dos indicadores de saúde e sociais em públicos e territórios específicos		
4.2.2.2. – Continuidade do Projeto Saúde sobre Rodas: Cucena, Quinta do Cabral, Quinta da Boa-Hora, Bairro 1.º de Maio e Quinta da Princesa	Previsto	CMS/DDS CMS/DAS ACES	X	X	X	X	X	X	X	X	X	X	X	X	X	Área abrangida N.º de pessoas atendidas Ações realizadas ao nível do controlo e monitorização da saúde (n.º e tipo de tratamentos, entre outros)		Mirieme Ferreira
	Realizado															Prestação de cuidados de saúde primários e apoio social a populações carenciadas do concelho; melhoria dos indicadores de saúde		Isabel Alves

Ações / Atividades	Entidades Envolvidas	Calendário												Indicadores de Monitorização e Resultados Esperados	Resultados atingidos	Agentes de Monitorização e datas		
		J	F	M	A	M	J	J	A	S	O	N	D					
4.2.2.3. – Continuidade do projeto de intervenção comunitária Gira-Lua - As faces da lua	Previsto	CMS/DDS CMS/DAS ACES	X	X	X	X	X	X	X	X	X	X	X	X	X	Área abrangida N.º de pessoas atendidas Ações realizadas ao nível do controlo e monitorização da saúde (n.º de rastreios realizados ao nível das doenças sexualmente transmissíveis, entre outros)		Mirieme Ferreira Isabel Alves
	Realizado															Prestação de apoio clínico e psicossocial a pessoas com práticas de prostituição de rua; melhoria dos indicadores de saúde		
4.2.2.4. – Desenvolvimento do projeto de Compostagem	Previsto	CMS/DA ACES CMS/Div. Salubridade Escolas Amarsul	X	X	X	X	X	X					X	X	X	N.º e tipo de escolas envolvidas N.º de escolas que obtiveram composto N.º de escolas que desistiram N.º de compostores entregue nas moradias		Ana Figueira Inácia Samora
	Realizado															Obtenção de composto por mais de metade das escolas envolvidas		

Ações / Atividades	Entidades Envolvidas	Calendário												Indicadores de Monitorização e Resultados Esperados	Resultados atingidos	Agentes de Monitorização e datas	
		J	F	M	A	M	J	J	A	S	O	N	D				
4.2.2.5. – Desenvolvimento do projeto Óleo a Reciclar, Biodiesel a Circular	Previsto	CMS/DA CMS/Div. Salubridade AMESeixal CMS/DPA Biosarg	X	X	X	X	X	X	X	X	X	X	X	X	N.º total de pontos de recolha (oleões) N.º de oleões instalados em 2011 N.º total de escolas inscritas Nº de escolas EB 2,3 e secundárias inscritas em 2011 N.º folhetos distribuídos para a população em geral em 2011 Litros de óleo recolhido/ano Litros de biodiesel fornecidos à CMS N.º total viaturas da CMS movidas a biodiesel Nº nova viaturas da CMS movidas a biodiesel em 2011		Ana Figueira Inácia Samora
	Realizado													Aumento dos pontos de recolha e da quantidade de óleo recolhida (em relação a 2009)			
4.2.2.6. – Realização de campanhas de sensibilização ambiental (Comemorações do Dia da Árvore e Dia Mundial da Floresta)	Previsto	CMS/DA CMS/DBAHM CMS/DEV Centro de Oceanografia Escolas			X	X									N.º e tipo de projetos N.º e tipo de ações N.º e tipo de participantes		Ana Figueira Isabel Alves
	Realizado														Sensibilização para as boas práticas ambientais e para o princípio da coresponsabilização em matéria de ambiente		
4.2.2.7. – Realização de campanhas de sensibilização ambiental (Comemorações do Dia Mundial do Ambiente)	Previsto	CMS/DA AMIDS Alunos da Universidade Sénior do Seixal Municipés					X	X							N.º e tipo de projetos N.º e tipo de ações N.º e tipo de participantes		Ana Figueira Isabel Alves
	Realizado														Sensibilização para as boas práticas ambientais e para o princípio da coresponsabilização em matéria de ambiente		

Ações / Atividades		Entidades Envolvidas	Calendário												Indicadores de Monitorização e Resultados Esperados	Resultados atingidos	Agentes de Monitorização e datas		
			J	F	M	A	M	J	J	A	S	O	N	D					
4.2.2.8. – Realização de campanhas de sensibilização ambiental (Comemorações do Dia Mundial do Animal)	Previsto	CMS/DA Escolas Infantário dos Serviços Sociais Grupo de Voluntários do Canil/Gatil Municipal CMS/Gabinete Médico Veterinário												X			N.º e tipo de projetos N.º e tipo de ações N.º e tipo de participante		Ana Figueira Isabel Alves
	Realizado																Sensibilização para as boas práticas ambientais e para o princípio da coresponsabilização em matéria de ambiente		
4.2.2.9. – Potenciação do Centro Municipal de Educação Ambiental (CMEA)	Previsto	CMS/DA AMARSUL SIMARSUL BIOSARG	X	X	X	X	X	X						X	X	X	N.º oficinas do Ambiente N.º de encontros do Ambiente N.º de participantes nos encontros «CMEA ao fim da tarde» N.º de participantes nas visitas «Vem com o CMEA» N.º e tipo de entidades parceiras Destinatários e públicos abrangidos		Ana Figueira Inácia Samora
	Realizado																Desenvolvimento de boas práticas ambientais		
4.2.2.10. – Desenvolvimento do projeto Vigilantes do Ambiente	Previsto	CMS/DA CMS/DS CMS/DAS AMARSUL						X	X	X							N.º de associações de reformados envolvidas N.º de idosos envolvidos N.º de N.º de ações de sensibilização		Ana Figueira Isabel Alves
	Realizado																Sensibilizar os comerciantes, através das Brigadas de Vigilantes do Ambiente, para o correto acondicionamento de resíduos		

Ações / Atividades	Entidades Envolvidas	Calendário												Indicadores de Monitorização e Resultados Esperados	Resultados atingidos	Agentes de Monitorização e datas		
		J	F	M	A	M	J	J	A	S	O	N	D					
4.2.2.11. – Desenvolvimento do projeto Escolas que Reciclam	Previsto	CMS/DA CMS/DS CMS/DAS AMARSUL			X	X	X	X						X	X	X	N.º e tipo de escolas envolvidas N.º de escolas que promovem a recolha seletiva N.º de escolas que aderem ao concurso	Ana Figueira Anabela Silva Dulce Santos
	Realizado																Promover a implementação de recolha seletiva nas escolas públicas do Município do Seixal	
4.2.2.12. – Desenvolvimento do projeto Preparação p/ o Nascimento	Previsto	CMS/DDS CMS/Div. Act. Desportivas CMS/DMCU CMS/DSIT CMS/Div. Design Produção Gráfica CMS/DPConteúdos CMS/GIRP ACES HGO Bombeiros Mistos do Concelho do Seixal Juntas de Freguesia Movimento Associativo PSP	X	X	X	X	X	X	X	X	X	X	X	X	X	X	N.º de utentes envolvidas Parceiros envolvidos	Mirieme Ferreira
	Realizado																Promover o desenvolvimento saudável da gravidez, do parto e puerpério e, conseqüentemente, obtenção de ganhos em saúde na área da Saúde Materna.	

Ações / Atividades		Entidades Envolvidas	Calendário												Indicadores de Monitorização e Resultados Esperados	Resultados atingidos	Agentes de Monitorização e datas
			J	F	M	A	M	J	J	A	S	O	N	D			
4.2.2.13. – Programa de rádio Seixal Saudável	Previsto	CMS/DDS (Mirieme Ferreira) RDS - Rádio Seixal	X	X	X	X	X	X	X	X	X	X	X	X	N.º de programas transmitidos Diversidade e pertinência dos temas escolhidos		Mirieme Ferreira
	Realizado														Promover a saúde de uma forma mais responsável e autónoma, prevenindo a doença e alcançando um maior bem-estar Implementação de recolha seletiva nas escolas públicas do Município do Seixal		
4.2.2.14. – Comemoração do Dia Mundial da Saúde	Previsto	CMS/DDS (Mirieme Ferreira)					X								N.º de participante Idade dos participantes Avaliação da adesão às atividades complementares à caminhada		Mirieme Ferreira
	Realizado														Sensibilização da população para a adoção de estilos de vida saudáveis		
4.2.2.15. – Teatro Rosa Esperança - Histórias de Luta Contra o Cancro da Mama	Previsto	CMS/DDS (Mirieme Ferreira)					X								N.º de participantes Avaliação do grau de satisfação dos participantes		Mirieme Ferreira
	Realizado														Sensibilização da audiência para a prevenção do cancro da mama		
4.2.2.16. – Comemoração do Dia Mundial da Alimentação	Previsto	CMS/DDS (Mirieme Ferreira)											X		N.º de participantes		Mirieme Ferreira
	Realizado														Adoção de comportamentos alimentares saudáveis.		

Ações / Atividades		Entidades Envolvidas	Calendário												Indicadores de Monitorização e Resultados Esperados	Resultados atingidos	Agentes de Monitorização e datas		
			J	F	M	A	M	J	J	A	S	O	N	D					
4.2.2.17. – Comemoração do Dia Mundial da Diabetes	Previsto	CMS/DDS (Mirieme Ferreira)													X		N.º de participantes		Mirieme Ferreira
	Realizado																Sensibilização para a prevenção da diabetes		
4.2.2.18. – Espaços e Contextos de Saúde	Previsto	CMS/DDS (Mirieme Ferreira)												X	X		N.º de participantes Avaliação do grau de satisfação dos participantes		Mirieme Ferreira
	Realizado																Realização de dois encontros com a parceria do projeto Seixal Saudável e a comunidade sobre Prevenção do Cancro da Mama e A Saúde dos Jovens		

EIXO 4 – Qualificação dos Contextos

Objetivo Geral 4.2. – Melhorar e desenvolver as qualidades sociais nos dispositivos de acessibilidades e mobilidade, da saúde comunitária e ambiental e de proteção e segurança civil.

Objetivo específico 4.2.3. – Entre 2010 e 2012 desenvolvem-se programas, iniciativas e articulações no sentido de melhorar os ambientes de segurança pública e de incorporar os procedimentos de proteção civil nos equipamentos e rotinas da parceria.

Ações / Atividades	Entidades Envolvidas	Calendário												Indicadores de Monitorização e Resultados Esperados	Resultados atingidos	Agentes de Monitorização e datas	
		J	F	M	A	M	J	J	A	S	O	N	D				
4.2.3.1. – Informação e sensibilização sobre medidas de prevenção, autoproteção e atuação sobre riscos naturais e tecnológicos	Previsto	CMS/Gabinete de Proteção Civil Entidades Rede Social	X	X	X	X	X	X	X	X	X	X	X	X	Ações e iniciativas realizadas Entidades acolhedoras das ações Públicos abrangidos Materiais produzidos		Isilda Martins
	Realizado														Autonomia das Instituições na gestão de situações de emergência; Formação de uma cultura de segurança		
4.2.3.2. – Apoio à implementação dos Planos de Segurança	Previsto	CMS/Gabinete de Proteção Civil Entidades gestoras dos Lares de 3. ^a Idade, Centros de Dia, Creches, ATL, Escolas, etc.	X	X	X	X	X	X	X	X	X	X	X	X	Procedimentos desenvolvidos Resultados obtidos Ações e iniciativas realizadas Entidades e parceiros envolvidos		Isilda Martins
	Realizado														Autonomia das instituições na gestão de situações de emergência; Formação de uma cultura de segurança		

Ações / Atividades		Entidades Envolvidas	Calendário												Indicadores de Monitorização e Resultados Esperados	Resultados atingidos	Agentes de Monitorização e datas	
			J	F	M	A	M	J	J	A	S	O	N	D				
4.2.3.3. – Divulgação do Plano Municipal de Emergência de Proteção Civil do Seixal	Previsto	CMS/Gabinete de Proteção Civil CLASS	X	X	X	X	X	X	X	X	X	X	X	X	X	Procedimentos desenvolvidos Ações e iniciativas realizadas Entidades e parceiros envolvidos Destinatários e públicos abrangidos		Isilda Martins
	Realizado															Conhecimento dos procedimentos a adotar em situação de acidente grave ou catástrofe; Formação de uma cultura de segurança		
4.2.3.4. – Ações de sensibilização/informação sobre Segurança Rodoviária (dirigidas à comunidade escolar e às associações de idosos do concelho do Seixal)	Previsto	CMS / DDS Divisão Policial do Seixal	X	X	X	X	X	X	X	X	X	X	X	X	X	Ações e iniciativas realizadas N.º e tipo de escolas envolvidas N.º e tipo de associações de idosos envolvidos Destinatários e públicos abrangidos		Mirieme Ferreira
	Realizado															Aprendizagem das regras de trânsito Adoção de comportamentos seguros na estrada Sensibilização dos pais		

Eixo 5

Igualdade, Direitos e Oportunidades

EIXO 5 – Igualdade, Direitos e Oportunidades

Objetivo Geral – 5.1. Promover a implementação do Plano Municipal para a Igualdade de Género.

Objetivo Específico - 5.1.1. Entre 2010 e 2012 dinamizam-se medidas e ações de promoção de igualdade de género nas diversas áreas definidas pelo PMIG (educação, formação, emprego, saúde, inserção social, cidadania e participação cívica, conciliação da vida familiar, pessoal e profissional, violência e criminalidade).

Ações / Atividades		Entidades Envolvidas	Calendário												Indicadores de Monitorização e Resultados Esperados	Resultados atingidos	Agentes de Monitorização e datas
			J	F	M	A	M	J	J	A	S	O	N	D			
5.1.1.1. – Dinamização da participação da Parceria da Rede na operacionalização das 52 ações/medidas do PMIG programadas para 2011	Previsto	CMS/DAS (Isabel Rosinha e Ricardo Loureiro) CONCIGO CLASS	X	X	X	X	X	X	X	X	X	X	X	X	N.º e tipo de parceiros envolvidos nas ações e medidas do PMIG Nº e tipo de participações dos parceiros em ações e medidas do PMIG		Isabel Rosinha Ricardo Loureiro
	Realizado														Reforço da participação da Parceria (e do CLASS) na construção de dinâmicas subjacentes e conducentes às 52 ações e medidas do PMIG		
5.1.1.2. – Promover a operacionalização das 52 ações/ medidas do PMIG programadas para 2011	Previsto	CMS/DAS (Isabel Rosinha e Ricardo Loureiro) CONCIGO CIG Entidades locais	X	X	X	X	X	X	X	X	X	X	X	X	N.º e tipo de ações e medidas concretizadas		Isabel Rosinha Ricardo Loureiro
	Realizado														Concretização das 52 ações e medidas do PMIG		
5.1.1.3. – Ação de Formação em Igualdade de Género e Educação	Previsto	CMS/DAS (Isabel Rosinha e Ricardo Loureiro) CONCIGO Entidades parceiras Rede			X	X									N.º de formandos abrangidos Entidades e parceiros envolvidos Avaliação		Isabel Rosinha Ricardo Loureiro
	Realizado														Partilha regular de informação sobre resultados, processo e procedimentos		

Ações / Atividades		Entidades Envolvidas	Calendário												Indicadores de Monitorização e Resultados Esperados	Resultados atingidos	Agentes de Monitorização e datas	
			J	F	M	A	M	J	J	A	S	O	N	D				
5.1.1.4. – Ação de Formação Igualdade de Género e Saúde	Previsto	CMS/DAS (Isabel Rosinha e Ricardo Loureiro) CONCIGO Entidades parceiras Rede			X	X										N.º de formandos abrangidos Entidades e parceiros envolvidos Avaliação		Isabel Rosinha Ricardo Loureiro
	Realizado															Partilha regular de informação sobre resultados, processo e procedimentos		
5.1.1.5. – Ação de Formação Igualdade de Género e Associativismo	Previsto	CMS/DAS (Isabel Rosinha e Ricardo Loureiro) CONCIGO Entidades parceiras Rede				X	X									N.º de formandos abrangidos Entidades e parceiros envolvidos Avaliação		Isabel Rosinha Ricardo Loureiro
	Realizado															Partilha regular de informação sobre resultados, processo e procedimentos		
5.1.1.6. – Ação de Formação Igualdade de Género Idosos e Dependentes	Previsto	CMS/DAS (Isabel Rosinha e Ricardo Loureiro) CONCIGO Entidades parceiras Rede					X	X								N.º de formandos abrangidos Entidades e parceiros envolvidos Avaliação		Isabel Rosinha Ricardo Loureiro
	Realizado															Partilha regular de informação sobre resultados, processo e procedimentos		
5.1.1.7. – Mês da Mulher	Previsto	CMS/DAS (Isabel Rosinha e Ricardo Loureiro) CONCIGO Entidades parceiras Rede			X											Ações realizadas		Isabel Rosinha Ricardo Loureiro
	Realizado															Ações de sensibilização e divulgação sobre o Dia da Mulher		

EIXO 5 – Igualdade, Direitos e Oportunidades

Objetivo Geral – 5.1 – Promover a implementação do Plano Municipal para a Igualdade de Género.

Objetivo Específico - 5.1.2. Entre 2010 e 2012 promove-se a partilha regular de informação e reflexividade acerca do desenvolvimento do PMIG, bem como se asseguram condições de monitorização cruzada com o PDS e o PA da Rede.

Ações / Atividades	Entidades Envolvidas	Calendário												Indicadores de Monitorização e Resultados Esperados	Resultados atingidos	Agentes de Monitorização e datas		
		J	F	M	A	M	J	J	A	S	O	N	D					
5.1.2.1. – Realização de encontros temáticos, ações de sensibilização, debates, workshops sobre igualdades / direitos / oportunidades para análise e discussão da implementação do PMIG	Previsto	CMS/DAS(Isabel Rosinha e Ricardo Loureiro) CONCIGO CIG Entidades parceiras Rede				X	X	X						X	X	X	N.º e tipo encontros temáticos realizados Entidades e parceiros envolvidos Participantes e destinatários envolvidos	Isabel Rosinha Ricardo Loureiro
	Realizado																Partilha regular de informação sobre resultados, processo e procedimentos	
5.1.2.2. – Aplicação de instrumentos de monitorização partilhados com o PDS e PA da Rede	Previsto	CMS/DAS (Isabel Rosinha e Ricardo Loureiro) CONCIGO	X	X	X	X	X	X	X	X	X	X	X	X	X	X	Tipo de instrumentos de monitorização aplicados ao PMIG Procedimentos desenvolvidos	Isabel Rosinha Ricardo Loureiro
	Realizado																Cruzamento de instrumentos de planeamento estratégico	
5.1.2.3. – Participação regular em plenários do CLASS para informação de resultados do PMIG à parceria da Rede	Previsto	CMS/DAS (Isabel Rosinha e Ricardo Loureiro) CONCIGO			X		X							X		X	N.º e tipo de participações para apresentação de resultados do PMIG no CLASS Resultados e materiais apresentados	Isabel Rosinha Ricardo Loureiro
	Realizado																Partilha regular de informação sobre resultados, processo e procedimentos	

EIXO 5 – Igualdade, Direitos e Oportunidades

Objetivo Geral – 5.2. – Reforçar os programas e as iniciativas de estímulo à inclusão de pessoas e grupos em situação de desigualdade de acesso aos direitos e às oportunidades.

Objetivo Específico – 5.2.1. Ente 2010 e 2012 são desenvolvidas respostas sociais de intervenção concelhia no âmbito da estratégia nacional de integração das pessoas sem-abrigo.

Ações / Atividades	Entidades Envolvidas	Calendário												Indicadores de Monitorização e Resultados Esperados	Resultados atingidos	Agentes de Monitorização e datas			
		J	F	M	A	M	J	J	A	S	O	N	D						
5.2.1.1. – Desenvolvimento da intervenção no quadro do NPISA / Núcleo de Planeamento e Intervenção dos Sem Abrigo	Previsto	CRIAR'T (Fernando Marques) ISS CMS/DAS ACES CPBESArrentela CPBESFernão Ferro SCMSeixal				X	X	X									Documentos Iniciativas Envolvimento dos parceiros Casos encaminhados		Fernando Marques
	Realizado																Estabelecimento e cumprimento de um plano que reduza o nº de pessoas sem-abrigo e que seja preventivo		
5.2.1.2. – Definição e difusão da Estratégia Concelhia para a Intervenção das Pessoas Sem Abrigo	Previsto	CRIAR-T (Fernando Marques) NE Parceiros da Rede	X	X	X	X	X	X	X	X	X	X	X	X	X		Procedimentos desenvolvidos Programa de ação Entidades envolvidas Iniciativas ou ações realizadas Recursos disponibilizados Destinatários e utilizadores abrangidos Avaliação		Fernando Marques
	Realizado																Combate à exclusão social dos vários tipos de pessoas sem abrigo e prevenção em relação a novas possíveis situações		

Objetivo Geral – 5.2. – Reforçar os programas e as iniciativas de estímulo à inclusão de pessoas e grupos em situação de desigualdade de acesso aos direitos e às oportunidades.

Objetivo Específico – 5.2.2. Entre 2010 e 2012 intensificam-se as interações entre a promoção do diálogo intercultural e a integração.

Ações / Atividades	Entidades Envolvidas	Calendário												Indicadores de Monitorização e Resultados Esperados	Resultados atingidos	Agentes de Monitorização e datas	
		J	F	M	A	M	J	J	A	S	O	N	D				
5.2.2.1. – Encaminhamento de estrangeiros para os cursos Portugal Acolhe	IEFP/CE IEFP/CFP CMS/DMCidadania/Espaço Cidadania ACIDI CESeixal Escola Secundária de Amora Escola Secundária Manuel Cargaleiro Parceiros do Pacto Territorial para o Diálogo Intercultural do Seixal	X	X	X	X	X	X	X	X	X	X	X	X	X	N.º e tipo de ações partilhadas N.º e tipo de utilizadores abrangidos		Helena Palacino Luisa Oliveira Maria José Esteves
	Realizado													Medidas de integração de estrangeiros			
5.2.2.2. - Descentralização do Espaço Cidadania do Seixal	CMS/DM Cidadania/ Espaço cidadania Parceiros do Pacto Territorial para o Diálogo Intercultural do Seixal ACIDI	X	X	X	X	X	X	X	X	X	X	X	X	N.º de atendimentos realizados/freguesia. N.º e tipo de materiais de divulgação e informação Avaliação da satisfação dos utentes do Espaço Cidadania descentralizado		Helena Palacino	
	Realizado																Materiais de divulgação e informação Avaliação da satisfação dos utentes do Espaço Cidadania descentralizado

Ações / Atividades		Entidades Envolvidas	Calendário												Indicadores de Monitorização e Resultados Esperados	Resultados atingidos	Agentes de Monitorização e datas
			J	F	M	A	M	J	J	A	S	O	N	D			
5.2.2.3. – Reforço da formação no âmbito da interculturalidade	Previsto	CMS/DMCidadania Parceiros do Pacto Territorial para o Diálogo Intercultural do Seixal	X	X	X	X	X	X	X	X	X	X	X	X	N.º e tipo de Ações de formação realizadas N.º e tipo de formandos (de instituições) participantes Indicadores de impacto da formação		Helena Palacino
	Realizado														Capacitação dos técnicos locais com competências nos domínios dos direitos humanos, igualdade de género e migrações		
5.2.2.4. – Reforço da formação no âmbito da lei da Imigração e Lei da Nacionalidade	Previsto	CMS/DMCidadania Parceiros do Pacto Territorial para o Diálogo Intercultural do Seixal	X	X	X	X	X	X	X	X	X	X	X	X	N.º e tipo de Ações de formação realizadas N.º de formandos participantes. Indicadores de impacto da formação		Helena Palacino
	Realizado														Caracterização da população imigrante residente no concelho do Seixal Definição de estratégias de intervenção sustentáveis		
5.2.2.5. – Encontro Intercultural de Saberes e Sabores	Previsto	CMS/DMCidadania Junta de Freguesia de Corroios Centro Cultural e Recreativo do Alto do Moinho Associações de Imigrantes Embaixadas		X											N.º e tipo de entidades envolvidas N.º de comunidades culturais participantes (através das associações de imigrantes e/ou embaixadas) N.º de participantes Indicadores de avaliação da satisfação dos participantes		Helena Palacino
	Realizado														Reforçar o diálogo intercultural e promover o conhecimento de diferentes culturas		

Ações / Atividades		Entidades Envolvidas	Calendário												Indicadores de Monitorização e Resultados Esperados	Resultados atingidos	Agentes de Monitorização e datas		
			J	F	M	A	M	J	J	A	S	O	N	D					
5.2.2.6. – Comemoração do Dia Municipal da Comunidade Migrante	Previsto	CMS/DMC Cidadania Associações de Imigrantes Escolas				X											N.º e tipo de entidades envolvidas na organização N.º de comunidades culturais representadas Indicadores de avaliação		Helena Palacino
	Realizado																Promoção de ações de parceria de valorização da diversidade cultural do Município e do diálogo intercultural		
5.2.2.7. – Seixal Acolhe	Previsto	CMS/DMC Cidadania/Espaço Cidadania	X	X	X	X	X	X	X	X	X	X	X	X	X	X	N.º de participantes Indicadores de satisfação dos participantes		Helena Palacino
	Realizado																Facilitação da integração dos cidadãos imigrantes residentes no concelho do Seixal através do fornecimento de informação		
5.2.2.8. – Realização anual do Fórum para a Cidadania	Previsto	CMS/DMC Cidadania Parceiros do Pacto Territorial para o Diálogo Intercultural do Seixal												X			N.º de parceiros envolvidos no Pacto Territorial Recomendações resultantes N.º e tipo de instituições participantes Indicadores de satisfação dos participantes		Helena Palacino
	Realizado																Capacitação dos técnicos locais com competências nos domínios dos direitos humanos, igualdade de género e migrações		

Ações / Atividades		Entidades Envolvidas	Calendário												Indicadores de Monitorização e Resultados Esperados	Resultados atingidos	Agentes de Monitorização e datas
			J	F	M	A	M	J	J	A	S	O	N	D			
5.2.2.9. – Promoção da educação intercultural e educação para o desenvolvimento através do desenvolvimento do projeto Povos, Culturas e Pontes	Previsto	CMS/DMC Cidadania Parceiros do Pacto Territorial para o Diálogo Intercultural do Seixal	X	X	X	X	X	X	X	X	X	X	X	X	Nível de envolvimento dos parceiros nas atividades de promoção do diálogo intercultural (escala de medição) N.º e tipo de entidades parceiras		Helena Palacino
	Realizado														Reforço do diálogo intercultural e promoção da educação para o desenvolvimento		
5.2.2.10. – Dinamização da parceria do Pacto Territorial para o Diálogo Intercultural do Seixal	Previsto	CMS/DMC Cidadania Parceiros do Pacto Territorial para o Diálogo Intercultural do Seixal	X	X	X	X	X	X	X	X	X	X	X	X	Nível de envolvimento dos parceiros nas atividades de promoção do diálogo intercultural (escala de medição) N.º e tipo de entidades parceiras		Helena Palacino
	Realizado														Promoção do diálogo intercultural e melhorias dos serviços prestados aos utentes do Espaço Cidadania, através do trabalho em parceria		
5.2.2.11. – Apoio às atividades das Associações de Imigrantes	Previsto	CMS/DMC Cidadania Associações de Imigrantes	X	X	X	X	X	X	X	X	X	X	X	X	N.º de associações de imigrantes envolvidas em atividades municipais Nível de participação das associações de imigrantes nas decisões e na definição de estratégias Nível de envolvimento da comunidade de acolhimento nas atividades		Helena Palacino
	Realizado														Promoção do associativismo imigrante de modo a estabelecer-se pontes entre os imigrantes e as comunidades de acolhimento		

EIXO 5 – Igualdade, Direitos e Oportunidades

Objetivo Geral – 5.2. – Reforçar os programas e as iniciativas de estímulo à inclusão de pessoas e grupos em situação de desigualdade de acesso aos direitos e às oportunidades.

Objetivo Específico – 5.2.3. Entre 2010 e 2012 é aprofundada a mediação e intervenção junto da população cigana.

Ações / Atividades	Entidades Envolvidas	Calendário												Indicadores de Monitorização e Resultados Esperados	Resultados atingidos	Agentes de Monitorização e datas	
		J	F	M	A	M	J	J	A	S	O	N	D				
5.2.3.1. – Desenvolvimento do projeto-piloto da mediadora municipal cigana na Rede	Previsto	CMS/DAS (Isabel Alves) UCAPES ACIDI	X	X	X	X	X	X	X	X	X	X	X	X	Ações e iniciativas realizadas Notícias na Comunicação Social Entidades e parceiros envolvidos Avaliação dos resultados		Isabel Alves
	Realizado														Melhoria do conhecimento do projeto na parceria Melhoria nos relacionamentos entre entidades e população cigana		
5.2.3.2. – Identificação de soluções para melhorias de relacionamento entre a comunidade cigana, a comunidade envolvente e os serviços locais – através do diagnóstico realizado no âmbito do projeto-piloto da mediadora municipal cigana	Previsto	CMS/DAS (Isabel Alves) ACIDI UCAPES Famílias Ciganas Famílias não Ciganas Serviços Locais	X	X	X	X	X	X	X	X	X	X	X	X	Resultados do diagnóstico Propostas elaboradas Procedimentos desenvolvidos Entidades envolvidas Estratégia e Programa de ação decorrente		Isabel Alves
	Realizado														Propostas para melhorias de relacionamento intercultural entre a comunidade não cigana e a comunidade cigana Promoção de boas práticas		
5.2.3.3. – Implementação de propostas de diálogo intercultural através de atividades promovidas no âmbito do projeto-piloto da mediadora municipal cigana	Previsto	CMS/DAS (Isabel Alves) ACIDI UCAPES Famílias Ciganas Famílias não Ciganas Serviços Locais	X	X	X	X	X	X	X	X	X	X	X	X	Propostas implementadas Indicadores da satisfação das famílias ciganas Indicadores de satisfação de serviços locais Indicadores de satisfação das famílias não ciganas		Isabel Alves
	Realizado														Melhoria das relações interculturais entre a comunidade não cigana e a comunidade cigana Melhoria do acesso da comunidade cigana aos serviços e programas		

EIXO 5 – Igualdade, Direitos e Oportunidades

Objetivo Geral – 5.2. – Reforçar os programas e as iniciativas de estímulo à inclusão de pessoas e grupos em situação de desigualdade de acesso aos direitos e às oportunidades.

Objetivo Específico – 5.2.4. Entre 2010 e 2012 são operacionalizados processos de capacitação e emancipação de pessoas e grupos afrodescendentes.

Ações / Atividades	Entidades Envolvidas	Calendário												Indicadores de Monitorização e Resultados Esperados	Resultados atingidos	Agentes de Monitorização e datas	
		J	F	M	A	M	J	J	A	S	O	N	D				
5.2.4.1. - Ações conducentes a processos de capacitação e emancipação de pessoas e grupos afrodescendentes	Previsto	CMS/DAS (Madalena Rosa) Khapaz Associação Esperança	X	X	X	X	X	X	X	X	X	X	X	X	Ações e iniciativas realizadas (por tipologias ou grupos) N.º e tipo de participantes e de destinatários		Madalena Rosa
	Realizado														Capacitação e emancipação de grupos afrodescendentes		
5.2.4.2. – Divulgação de ações de capacitação e emancipação para pessoas e grupos afrodescendentes	Previsto	CMS/DAS (Madalena Rosa) Khapaz Associação Esperança	X	X	X	X	X	X	X	X	X	X	X	X	Ações e iniciativas realizadas Materiais editados Avaliação do impacto dos materiais editados		Madalena Rosa
	Realizado														Difusão de informação qualificada dirigida à população municipal afrodescendente		

EIXO 5 – Igualdade, Direitos e Oportunidades
Objetivo Geral – 5.2. – Reforçar os programas e as iniciativas de estímulo à inclusão de pessoas e grupos em situação de desigualdade de acesso aos direitos e às oportunidades.
Objetivo Específico – 5.2.5. Entre 2010 e 2012 são criadas respostas de rede específicas para as pessoas e para as famílias associados a processos de reclusão e/ou reinserção social.

Ações / Atividades	Entidades Envolvidas	Calendário												Indicadores de Monitorização e Resultados Esperados	Resultados atingidos	Agentes de Monitorização e datas	
		J	F	M	A	M	J	J	A	S	O	N	D				
5.2.5.1. – Desenvolvimento e sedimentação da parceria entre a Direção Geral de Reinserção Social e a CMS, objetivando a integração em unidades orgânicas da Câmara Municipal de prestadores de Trabalho a Favor da Comunidade	Previsto		X	X	X	X	X	X	X	X	X	X	X	X	N.º de Prestadores de Trabalho a Favor da Comunidade Integrados N.º de solicitações enviadas pela DGRS N.º unidades orgânicas da CMS envolvidas		Teresa Santos
	Realizado														Integração de prestadores de trabalho a favor da comunidade Envolver as unidades orgânicas da CMS no acolhimento de prestadores de trabalho.		

EIXO 5 – Igualdade, Direitos e Oportunidades

Objetivo Geral – 5.2. – Reforçar os programas e as iniciativas de estímulo à inclusão de pessoas e grupos em situação de desigualdade de acesso aos direitos e às oportunidades.

Objetivo Específico – 5.2.6. Entre 2010 e 2012 desenvolvem-se iniciativas de parceria para melhorar as respostas, intervenções e medidas para proteção de vítimas e para combate às violências e negligências.

Ações / Atividades	Entidades Envolvidas	Calendário												Indicadores de Monitorização e Resultados Esperados	Resultados atingidos	Agentes de Monitorização e datas	
		J	F	M	A	M	J	J	A	S	O	N	D				
5.2.6.1. – Projeto Espaço para a Esperança (acompanhamento de vítimas de violência doméstica)	Previsão ACES/ Unidades de Cuidados Continuados do Seixal (Julia Matos) Cooperativa pelo Sonho É Que Vamos (Gabinete de atendimento à Vitima + Instância de acolhimento) Hospital Garcia d’Orta CPCJ UMAR PSP IEFP/CFP IEFP/A2993CE Linha Nacional de Emergência CONCIGO/CIG CMS/DAS														Procedimentos desenvolvidos Resultados obtidos Recursos disponibilizados Parceiros e entidades envolvidas Universo destinatário Ações e iniciativas realizadas Utilizadores		Madalena Rosa
	Realizado													Implementação local de respostas de apoio continuado a vítimas de violência doméstica (celebração de acordo de cooperação)			

Ações / Atividades	Entidades Envolvidas	Calendário												Indicadores de Monitorização e Resultados Esperados	Resultados atingidos	Agentes de Monitorização e datas	
		J	F	M	A	M	J	J	A	S	O	N	D				
5.2.6.2. - Consolidação do Gabinete de Atendimento a Vítimas de Violência Doméstica do Seixal a nível local, mediante a celebração de um acordo de cooperação atípico com a Segurança Social	Previsto	Cooperativa de Solidariedade Pelo Sonho É Que Vamos CMS/DAS (Isabel Rosinha) ISS, IP CIG CONCIGO													Procedimentos desenvolvidos Nº Processo acompanhados Resultados obtidos – Acordo Recursos disponibilizados Utilizadores		Manuel Matias
	Realizado														Melhoria de recursos para as necessidades de intervenção sequencial de atendimento, encaminhamento e acompanhamento a vítimas de violência doméstica		

EIXO 5 – Igualdade, Direitos e Oportunidades

Objetivo Geral – 5.2. – Reforçar os programas e as iniciativas de estímulo à inclusão de pessoas e grupos em situação de desigualdade de acesso aos direitos e às oportunidades

Objetivo Específico – 5.2.7. Entre 2010 e 2012 configuram-se medidas de rede de combate à homofobia

Ações / Atividades	Entidades Envolvidas	Calendário												Indicadores de Monitorização e Resultados Esperados	Resultados atingidos	Agentes de Monitorização e datas				
		J	F	M	A	M	J	J	A	S	O	N	D							
5.2.7.1. – Realização de Assembleia Municipal sobre a temática da diversidade	Previsto	CONCIGO (António Serzedelo) CIG CMS/DAS												X	X	X	X	Procedimentos desenvolvidos Resultados obtidos – Assembleia e seu perfil Avaliação		António Serzedelo
	Realizado																	Envolvimento dos eleitos e entidades públicas na temática da diversidade		

EIXO 5 – Igualdade, Direitos e Oportunidades

10

Objetivo Geral – 5.2. – Reforçar os programas e as iniciativas de estímulo à inclusão de pessoas e grupos em situação de desigualdade de acesso aos direitos e às oportunidades.

Objetivo Específico – 5.2.8. Entre 2010 e 2012 é criado um observatório de situações de perfilagem social.

Ações / Atividades	Entidades Envolvidas	Calendário												Indicadores de Monitorização e Resultados Esperados	Resultados atingidos	Agentes de Monitorização e datas
		J	F	M	A	M	J	J	A	S	O	N	D			
5.2.8.1. – Constituição e desenvolvimento de um grupo de trabalho para conceber e testar um observatório de perfilagem social	Previsto	CMS/DAS (Nuno Santos e Ricardo Loureiro) NE Parceria da Rede												Constituição do grupo de trabalho Procedimentos desenvolvidos Resultados obtidos – modelo de desenvolvimento		Nuno Santos Ricardo Loureiro
	Realizado													Criação de um dispositivo analítico e prospetivo para melhoria de decifrações nos novos perfis sociais		
5.2.8.2. – Definição de baterias de indicadores, fontes e instrumentos de recolha de informação – sobre pessoas e grupos em situação de desigualdade de acesso aos direitos e oportunidades	Previsto	CMS/DAS (Nuno Santos e Ricardo Loureiro) Grupo de trabalho do Observatório												Procedimentos desenvolvidos Resultados obtidos Entidades e parceiros envolvidos Ações e iniciativas realizadas ou propostas		Nuno Santos Ricardo Loureiro
	Realizado													Melhoria do conhecimento e da capacidade de intervenção sobre pessoas e grupos em situações de desvantagem social		
5.2.8.3. – Informação regular ao CLASS e à Parceria sobre os indicadores recolhidos e os perfis sociais configurados (pessoas, grupos e entidades em processo de exclusão no acesso aos direitos e oportunidades)	Previsto	CMS/DAS (Nuno Santos e Ricardo Loureiro) NE Grupo de trabalho do Observatório CLASS Parceria da Rede												Ações e iniciativas de divulgação realizadas no CLASS e na Parceria Materiais produzidos Entidades e parceiros envolvidos		Nuno Santos Ricardo Loureiro
	Realizado													Difusão dos indicadores do Observatório Melhoria das condições de sensibilização para a diversidade de casos		

Ações / Atividades		Entidades Envolvidas	Calendário												Indicadores de Monitorização e Resultados Esperados	Resultados atingidos	Agentes de Monitorização e datas	
			J	F	M	A	M	J	J	A	S	O	N	D				
5.2.8.4. – Integração dos resultados do questionário aplicado à comunidade cigana no quadro dos cenários de discriminação identificados	Previsto	CMS/DAS (Isabel Alves) Grupo de trabalho do Observatório					X	X	X	X	X	X	X			Procedimentos desenvolvidos Resultados obtidos Entidades e parceiros envolvidos		Isabel Alves
	Realizado															Cruzamento de informação diagnóstica relativa a contextos de discriminação		
5.2.8.5. – Integração dos resultados da evolução do estudo local sobre a percepção das discriminações	Previsto	CMS/DAS (Ricardo Loureiro) Grupo de trabalho do Observatório CONCIGO					X	X	X	X	X	X	X	X		Procedimentos desenvolvidos Resultados obtidos Entidades e parceiros envolvidos		Ricardo Loureiro
	Realizado															Cruzamento de informação diagnóstica relativa a contextos de discriminação		
5.2.8.6. – Projeto Inquérito Municipal de Saúde	Previsto	CMS / DDS (Mirieme Ferreira) IPSS do concelho AGIFORMA - Associação para o Desenvolvimento Pessoal e Social Alto Comissariado da Saúde Fundação Calouste Gulbenkian Instituto Nacional de Saúde Dr. Ricardo Jorge	X	X	X	X	X	X	X	X	X	X	X	X		N.º de indivíduos inquiridos; n.º de indivíduos sujeitos a exame físico; análise e avaliação dos resultados dos inquéritos e exames físicos.		Mirieme Ferreira
	Realizado															Diagnóstico do estado de saúde da população residente no concelho do Seixal e seus determinantes		

Eixo 6

Igualdade, Direitos e Oportunidades

EIXO 6 – Dinâmica da Parceria / Rede Social
Objetivo Geral - 6.1. Desenvolver e aperfeiçoar os modelos organizativos e a operacionalidade de funcionamento da Rede Social e suas Parcerias
Objetivo Específico - 6.1.1. - Entre 2010 e 2012 assegura-se a gestão e dinamização do Conselho Local de Ação Social do Seixal, do Núcleo Executivo e dos Grupos de Trabalho ou polos necessários para o pleno funcionamento da parceria, com intensificação

Ações / Atividades	Entidades Envolvidas	Calendário												Indicadores de Monitorização e Resultados Esperados	Resultados atingidos	Agentes de Monitorização e datas	
		J	F	M	A	M	J	J	A	S	O	N	D				
6.1.1.1. – Gestão e dinamização do NE	Previsto	CMS/DAS (Eugénia Rodrigues)	X	X	X	X	X	X	X	X	X	X	X	X	N.º de reuniões realizadas (ordinárias, extraordinárias e workshops) Nível de participação dos membros do NE nas reuniões		Eugénia Rodrigues
	Realizado														Sucessivos aperfeiçoamentos da funcionalidade das instâncias da parceria		
6.1.1.2. – Gestão e dinamização do CLASS	Previsto	CMS/DAS (Eugénia Rodrigues)	X	X	X	X	X	X	X	X	X	X	X	N.º de reuniões realizadas (ordinárias, extraordinárias e temáticas)		Eugénia Rodrigues	
	Realizado													Gestão e difusão da informação dentro dos Prazos e <i>timings</i> definidos/esperados			
6.1.1.3. – Dinamização do Núcleo de Planeamento e Intervenção Sem-Abrigo (NPISA)	Previsto	CMS/DAS (Carlos Pepe) CRIAR-T CPBES ARRENTELA SCMS ACES CPBES Fernão Ferro ISS	X	X	X	X	X	X	X	X	X	X	X	N.º de reuniões realizadas N.º de parceiros envolvidos N.º de ações realizadas N.º de casos/processos abertos/acompanhados		Carlos Pepe	
	Realizado													Desenvolvimento da ENIPSA no município do Seixal			

Ações / Atividades	Entidades Envolvidas	Calendário												Indicadores de Monitorização e Resultados Esperados	Resultados atingidos	Agentes de Monitorização e datas	
		J	F	M	A	M	J	J	A	S	O	N	D				
6.1.1.4. – Dinamização do Grupo Trabalho REDE+	Previsto	CMS/DAS (Carlos Pepe) CRIAR-T CPBES ARRENTELA SCMS ACES CPBES Fernão Ferro ISS													N.º de reuniões realizadas N.º ou Tipo de ações realizadas no âmbito do projeto N.º de parceiros envolvidos		Carlos Pepe
	Realizado													Desenvolvimento de ações com vista a responder às situações mais urgentes de desproteção social			
6.1.1.5. – Aprofundamento dos procedimentos e instrumentos para a facilitação e intensificação da intercomunicação na parceria da Rede	Previsto	CMS/DAS (Eugénia Rodrigues) CMS/Div. Produção Conteúdos												N.º de notícias/conteúdos carregados N.º de newsletters enviadas		Eugénia Rodrigues	
	Realizado												Carregamento, gestão e atualização regular de conteúdos do Site da Rede Social Divulgação de informação via e-mail dirigida à parceria				

EIXO 6 – Dinâmica da Parceria / Rede Social

Objetivo Geral - 6.1. Desenvolver e aperfeiçoar os modelos organizativos e a operacionalidade de funcionamento da Rede Social e suas Parcerias.

Objetivo Específico - 6.1.3. - Entre 2010 e 2012 desenvolvem-se relações, cooperações e articulações extraconcelhias no quadro dos modelos e práticas para o Desenvolvimento Social.

Ações / Atividades		Entidades Envolvidas	Calendário												Indicadores de Monitorização e Resultados Esperados	Resultados atingidos	Agentes de Monitorização e datas	
			J	F	M	A	M	J	J	A	S	O	N	D				
6.1.2.1. – Dinamização do modelo de monitorização e articulação das CSF com PDS concelhio e com PA	Previsto	NE (Carlos Pepe e Teresa Filipe) NE das CSF CMS/DAS	X	X	X	X	X	X	X	X	X	X	X	X	X	Tipo e nº de sessões de trabalho e de procedimentos Encontros realizados (atas) Participantes nas ações Documentos e produtos da monitorização		Carlos Pepe Teresa Filipe
	Realizado															Articulação contínua dos projetos e programas das redes locais (Freguesias) com os PA concelhios e com o 2.º PDS		
6.1.2. 2. – Dinamização de encontros de articulação dos NE das CSF	Previsto	NE (Carlos Pepe e Teresa Filipe) NE das CSF CMS/DAS	X	X	X	X	X	X	X	X	X	X	X	X	X	Tipo e n.º de sessões de trabalho e de procedimentos Encontros realizados (atas) Participantes nas ações Documentos e produtos da monitorização		Carlos Pepe Teresa Filipe
	Realizado															Articulação contínua dos projetos e programas das redes locais (Freguesias) com os PA concelhios e com o 2.º PDS		

EIXO 6 – Dinâmica da Parceria / Rede Social

Objetivo Geral - 6.1. Desenvolver e aperfeiçoar os modelos organizativos e a operacionalidade de funcionamento da Rede Social e suas Parcerias.

Objetivo Específico - 6.1.3. - Entre 2010 e 2012 desenvolvem-se relações, cooperações e articulações extraconcelhias no quadro dos modelos e práticas para o Desenvolvimento Social.

Ações / Atividades	Entidades Envolvidas	Calendário												Indicadores de Monitorização e Resultados Esperados	Resultados atingidos	Agentes de Monitorização e datas	
		J	F	M	A	M	J	J	A	S	O	N	D				
6.1.3.1. – Realização de Encontros Temáticos (Inter-Redes, Boas Práticas, etc.)	Previsto	CMS/DAS (Eugénia Rodrigues e Carlos Pepe) NE	X	X	X	X	X	X	X	X	X	X	X	X	Programa dos Encontros N.º de Participantes dos Encontros		Eugénia Rodrigues
	Realizado														Partilha de experiências / projetos Inter-Redes Contacto com Boas Práticas na área da Inovação Social		

EIXO 6 – Dinâmica da Parceria / Rede Social

Objetivo Geral – 6.2. – Assegurar a produção e controle articulado do conjunto de instrumentos que garantam a continua autorregulação e projeção da Rede Social.

Objetivo Específico – 6.2.1. Entre 2010 e 2012 garante-se a operacionalização de um dispositivo de avaliação contínua, concertado na parceria, que permita o controlo, em tempo útil, das linhas orientadoras do PDS.

Ações / Atividades	Entidades Envolvidas	Calendário												Indicadores de Monitorização e Resultados Esperados	Resultados atingidos	Agentes de Monitorização e datas	
		J	F	M	A	M	J	J	A	S	O	N	D				
6.2.1.1. – Definição de um modelo de avaliação contínua do PDS articulado ao modelo de monitorização dos PA anuais	Previsto	CMS/DAS (Eugénia Rodrigues) CMS/Div. Informática NE Parceria	X	X	X	X	X	X	X	X	X	X	X	X	Modelos de Monitorização e de Avaliação Tipos de informação registada Procedimentos e intervenientes no processo Ocasões de análise e debate e participantes Calendários de Monitorização e de Avaliação		Eugénia Rodrigues
	Realizado														Disponibilização de um instrumento que permita a gestão dos dados da parceria, alimentação do Sistema de Diagnóstico da RS e gestão dos dados do PDS e PA		
6.2.1.2. – Alimentação regular de informação sobre os resultados dos PA anuais nas metas dos eixos do PDS	Previsto	CMS/DAS (Eugénia Rodrigues) CMS/Div. Informática NE Parceria	X	X	X	X	X	X	X	X	X	X	X	X	Modelos de Monitorização e de Avaliação Tipos de informação registada Procedimentos e intervenientes no processo Ocasões de análise e debate e participantes Calendários de Monitorização e de Avaliação		Eugénia Rodrigues
	Realizado														Disponibilização de um instrumento que permita a gestão dos dados da parceria, alimentação do Sistema de Diagnóstico da RS e gestão dos dados do PDS e PA's		

Ações / Atividades	Entidades Envolvidas	Calendário												Indicadores de Monitorização e Resultados Esperados	Resultados atingidos	Agentes de Monitorização e datas	
		J	F	M	A	M	J	J	A	S	O	N	D				
6.2.1.3. – Estabelecimento e definição das Metas para o Desenvolvimento dos eixos do PDS ao NE e ao CLASS	Previsto				X	X	X	X							Modelos de Monitorização e de Avaliação Tipos de informação registada Procedimentos e intervenientes no processo Ocasões de análise e debate e participantes Calendários de Monitorização e de Avaliação		Eugénia Rodrigues
	Realizado														Reflexividade acerca dos resultados e das necessárias adaptações		

EIXO 6 – Dinâmica da Parceria / Rede Social

Objetivo Geral – 6.2. – Assegurar a produção e controle articulado do conjunto de instrumentos que garantam a continua autorregulação e projeção da Rede Social.

Objetivo Específico - 6.2.2. – Entre 2010 e 2012 assegura-se a monitorização regular dos Planos de Ação anuais, até ao nível do controlo de resultados, no plano dos eixos e dos projetos territoriais, com as respetivas sistematizações e devoluções á parceria.

Ações / Atividades	Entidades Envolvidas	Calendário												Indicadores de Monitorização e Resultados Esperados	Resultados atingidos	Agentes de Monitorização e datas			
		J	F	M	A	M	J	J	A	S	O	N	D						
6.2.2.1. – Realização da monitorização do Planos de Ação Anual	Previsto	CMS/DAS (Eugénia Rodrigues, Carlos Pepe e Teresa Filipe) Grupos de Trabalho	X	X	X									X	X	X	X	Modelo de monitorização e sucessivos ajustamentos Constituição dos grupos de trabalho Calendarização do plano de atividades da monitorização e níveis de participação Produtos e resultados da monitorização	Eugénia Rodrigues Carlos Pepe Teresa Filipe
	Realizado																	Controle sistemático e contínuo dos instrumentos estruturantes da Rede Envolvimento da parceria nos procedimentos de controle	
6.2.2.2. – Informação regular de progresso da monitorização dos planos de ação ao NE e ao CLASS	Previsto	CMS/DAS (Eugénia Rodrigues, Carlos Pepe e Teresa Filipe) NE Grupos de Trabalho	X	X	X									X	X	X	X	Modelo de monitorização e sucessivos ajustamentos Constituição dos grupos de trabalho Reuniões plenárias realizadas para aprovação Produtos e resultados da monitorização	Eugénia Rodrigues Carlos Pepe Teresa Filipe
	Realizado																	Controle sistemático e contínuo dos instrumentos estruturantes da Rede Envolvimento da parceria nos procedimentos de controle	

EIXO 6 – Dinâmica da Parceria / Rede Social

Objetivo Geral – 6.2. – Assegurar a produção e controle articulado do conjunto de instrumentos que garantam a continua autorregulação e projeção da Rede Social

Objetivo Específico – 6.2.3. Entre 2010 e 2012 é criada e desenvolvida uma base de dados que corresponda às necessidades de informação analógica dos diversos instrumentos de diagnóstico contínuo e planeamento para o desenvolvimento social analógica dos diversos instrumentos de diagnóstico contínuo e planeamento para o desenvolvimento social.

Ações / Atividades	Entidades Envolvidas	Calendário												Indicadores de Monitorização e Resultados Esperados	Resultados atingidos	Agentes de Monitorização e datas	
		J	F	M	A	M	J	J	A	S	O	N	D				
6.2.3.1. – Construção, apresentação e implementação da Base de Dados da Rede Social (gestão da parceria - CLASS e NE - gestão de ofícios, estatística da assiduidade às reuniões, participação nas ações do PA)	Previsto	CMS/DAS (Eugénia Rodrigues e Carlos Pepe) CMS/Div. Informática NE	X	X	X	X	X	X	X	X	X	X	X	X	Apresentação da BD em reunião plenária do CLASS		Eugénia Rodrigues Carlos Pepe
	Realizado														Disponibilização de um instrumento que permita a gestão dos dados da parceria e alimentação do Sistema de Diagnóstico da RS		
6.2.3.2. – Criação e desenvolvimento de um dispositivo de diagnóstico contínuo e extensivo, através da BD da Rede Social, em consonância com as necessidades da Rede (Diagnóstico Contínuo, gestão do PDS, PA's e Carta Social Municipal)	Previsto	CMS/DAS (Eugénia Rodrigues e Carlos Pepe) CMS/Div. Informática NE							X	X	X	X	X	X	Elaboração da Base Nível de carregamento dos dados da parceria realizado N.º de entidades parceiras envolvidas		Eugénia Rodrigues Carlos Pepe
	Realizado														Implementação e desenvolvimento do Sistema de Diagnóstico Contínuo da RS		

Ações / Atividades	Entidades Envolvidas	Calendário												Indicadores de Monitorização e Resultados Esperados	Resultados atingidos	Agentes de Monitorização e datas
		J	F	M	A	M	J	J	A	S	O	N	D			
6.2.3.3. - Definição e operacionalização do dispositivo de alimentação da Base de Dados da Rede Social (inc. formação a parceiros e entidades)	Previsto							X	X	X	X	X	X	Estrutura da BD N.º de parceiros introduzidos em BD Nível de dados do DS introduzidos Nível de dados do 2.º PDS introduzidos Nível de dados dos PA introduzidos N.º de entidades parceiras a colaborar Sistematização dos resultados		Eugénia Rodrigues Carlos Pepe
	Realizado													Alimentação regular do Sistema de Diagnóstico Contínuo da RS Formação continuada dos intervenientes		

EIXO 6 – Dinâmica da Parceria / Rede Social

Objetivo Geral – 6.2. – Assegurar a produção e controle articulado do conjunto de instrumentos que garantam a continua autorregulação e projeção da Rede Social.

Objetivo Específico – 6.2.4. Entre 2010 e 2012 é produzida e aprovada a 1.^a Carta Social Municipal, bem como o respetivo modelo de monitorização e de articulação com os outros instrumentos de planeamento municipal.

Ações / Atividades	Entidades Envolvidas	Calendário												Indicadores de Monitorização e Resultados Esperados	Resultados atingidos	Agentes de Monitorização e datas		
		J	F	M	A	M	J	J	A	S	O	N	D					
6.2.4.1. – Estabilização do Elenco das Respostas Sociais da Carta Social Municipal com os respetivos enquadramentos	Previsto	CMS/DAS /Eugénia Rodrigues e Carlos Pepe) CMS/Div. PDM CMS/Gab. SIG NE CLASS	X	X	X	X	X	X									Documentos produzidos e instâncias de aprovação	Eugénia Rodrigues Carlos Pepe
	Realizado																Elenco das Respostas Sociais integradas na Carta Social Municipal	
6.2.4.2. – Georreferenciação e caracterização das respostas existentes e diagnóstico centrado nas respostas e dispositivos	Previsto	CMS/DAS (Eugénia Rodrigues e Carlos Pepe) CMS/Div. PDM CMS/Gab. SIG		X	X	X	X	X	X								Resultados e documentos produzidos Procedimentos efetuados e respetivos intervenientes	Eugénia Rodrigues Carlos Pepe
	Realizado																Conhecimento detalhado dos recursos, necessidades e projetos	
6.2.4.3 -Estabelecimento de critérios de criação e implantação de novos equipamentos e dispositivos	Previsto	CMS/DAS (Eugénia Rodrigues e Carlos Pepe) CMS/Div. PDM CMS/Gab. SIG NE			X	X	X	X									Resultados e documentos produzidos Procedimentos efetuados e respetivos intervenientes	Eugénia Rodrigues Carlos Pepe
	Realizado																Apresentação e aprovação nas respetivas instâncias de legitimação	

Ações / Atividades		Entidades Envolvidas	Calendário												Indicadores de Monitorização e Resultados Esperados	Resultados atingidos	Agentes de Monitorização e datas		
			J	F	M	A	M	J	J	A	S	O	N	D					
6.2.4.4. – Estruturação completa da Carta Social Municipal nas suas diversas componentes e aprovação nas instâncias de legitimação	Previsto	CMS/DAS (Eugénia Rodrigues e Carlos Pepe) CMS/Div. PDM CMS/Gab. SIG NE CLASS		X						X						X	Resultados e documentos produzidos Procedimentos efetuados e respetivos intervenientes Instâncias de aprovação (atas e documentos)		Eugénia Rodrigues Carlos Pepe
	Realizado																Apresentação e aprovação nas respetivas instâncias de legitimação		
6.2.4.5. – Elaboração da 1. ^a versão da Carta Social Municipal para aprovação	Previsto	CMS/DAS (Eugénia Rodrigues e Carlos Pepe) CMS/Div. PDM NE	X	X	X												Documentos produzidos		Eugénia Rodrigues Carlos Pepe
	Realizado																Contributos/Revisão/Validação por parte dos serviços responsáveis pela elaboração da CSM (Gabinete de Ação Social e Divisão do Plano Diretor Municipal)		

EIXO 6 - Dinâmica da Parceria / Rede Social
Objetivo Geral – 6.3. – Dinamizar processos de animação em rede com envolvimento das instâncias, das parcerias, dos destinatários e dos cidadãos
Objetivo Específico – 6.3.1. Entre 2010 e 2012 realizam-se eventos e iniciativas públicas, concertadas na parceria

Ações / Atividades	Entidades Envolvidas	Calendário												Indicadores de Monitorização e Resultados Esperados	Resultados atingidos	Agentes de Monitorização e datas					
		J	F	M	A	M	J	J	A	S	O	N	D								
6.3.1.1. – Realização da 3. ^a Edição da Semana Social	Previsto	CMS/DAS (Eugénia Rodrigues e Carlos Pepe) NE Parceiros Entidades e convidados intervenientes																	Relatório e avaliação do evento N.º de parceiros envolvidos Nível de impacto atingido Nível de divulgação efetuado		Eugénia Rodrigues Carlos Pepe
	Realizado																		Envolvimento da parceria da RS numa iniciativa coletiva de largo espectro		
6.3.1.2. – Edição e divulgação do 2.º PDS 2010/2012 e 2.º Diagnóstico Social do Concelho	Previsto	CMS/DAS (Eugénia Rodrigues) CMS/SAGE NE	X	X	X	X	X	X	X	X	X	X	X	X	X	X	X	X	Suportes utilizados Processos de divulgação N.º de exemplares e acessos		Eugénia Rodrigues
	Realizado																		Universalização dos acessos aos instrumentos chave da Parceria		
6.3.1.3. – Realização do Fórum Seixal Saudável	Previsto	CMS/DDS					X												N.º de participantes N.º de instituições e/ou associações concelhias envolvidas Áreas de intervenção abrangidas		Mirieme Ferreira
	Realizado																		Reforço das parcerias na incorporação de práticas sociais e de vida saudáveis		

Ações / Atividades	Entidades Envolvidas	Calendário												Indicadores de Monitorização e Resultados Esperados	Resultados atingidos	Agentes de Monitorização e datas	
		J	F	M	A	M	J	J	A	S	O	N	D				
6.3.1.4. – Dinamização de uma bolsa de ações de responsabilidade social com os parceiros do setor privado da Rede Social	Previsto	NE (Eugénia Rodrigues, Carlos Pepe e Teresa Filipe) CMS/DAS Parceria	X	X	X	X	X	X	X	X	X	X	X	X	Documentos produzidos Iniciativas desenvolvidas Resultados e avaliação Participação da Parceria		Eugénia Rodrigues Carlos Pepe Teresa Filipe
	Realizado														Reforço da sociedade civil nas dinâmicas sociais em rede		
6.3.1.5. – Prospeção do 3.º PDS com Comunidade específicas (estudantil/ juvenil, idosos, imigrantes, minorias étnicas, deficientes, mulheres) - Reuniões com Agrupamentos de Escolas e representantes	Previsto	NE (Orlando Garcia) Educação (Gustavo Évora) Agrupamentos Escolares Escolas Secundárias Outros parceiros das áreas específicas			X	X	X	X	X	X	X	X	X	X	Procedimentos efetuados Ações realizadas Resultados atingidos e avaliação Participantes		Orlando Garcia
	Realizado														Mobilização e implicação de destinatários tipo Práticas inovadoras e participativas de planeamento social		
6.3.1.6. – Realização da 2.ª Edição da Feira do Emprego e da Carreira do Seixal	Previsto	CPBESA/CLDS (Mónica Lopes) CMS/DAS Parceiros da Rede Social			X	X	X	X	X	X	X	X	X	X	N.º de participantes N.º de entidades envolvidas Ações realizadas		Mónica Lopes
	Realizado														Mobilização e implicação de destinatários tipo Práticas inovadoras e participativas de planeamento social		

EIXO 6 – Dinâmica da Parceria / Rede Social
Objetivo Geral – 6.3. – Dinamizar processos de animação em rede com envolvimento das instâncias, das parcerias, dos destinatários e dos cidadãos.
Objetivo Específico – 6.3.2. Entre 2010 e 2012 desenvolvem-se iniciativas e ações para a formação e qualificação dos mediadores e facilitadores que assumem funções e responsabilidades de dinamização da parceria.

Ações / Atividades		Entidades Envolvidas	Calendário												Indicadores de Monitorização e Resultados Esperados	Resultados atingidos	Agentes de Monitorização e datas			
			J	F	M	A	M	J	J	A	S	O	N	D						
6.3.2.1. – Formações sobre Base de Dados da Rede Social aos parceiros e entidades da CMS que irão alimentar a BD para introdução de dados	Previsto	CMS/DAS (Carlos Pepe) CMS/Div. Informática NE														X	X	Procedimentos efetuados Tipo e n.º de ações desenvolvidas Avaliação das Ações N.º de Participantes		Carlos Pepe
	Realizado																	Consolidação das capacitações e motivações para a operacionalidade da BD (Diagnóstico Contínuo e Monitorização Contínua)		
6.3.2.2. – Ações de apoio aos dirigentes associativos e aos seus colaboradores para resolução dos seus problemas quotidianos relacionados com a gestão e a organização - Formação	Previsto	CMS/GAMA NE CMS/DAS Parceria	X	X	X	X	X	X	X	X	X	X	X	X	X	X	X	N.º de ações programadas N.º ações de formação N.º de formandos		Cristina Fernandes
	Realizado																	Promoção gradual da renovação dos quadros e modelos dirigentes das Associações e IPSS		
6.3.2.3.1. – Ações de apoio às Associações - Consultoria	Previsto	CMS/GAMA NE CMS/DAS Parceria	X	X	X	X	X	X	X	X	X	X	X	X	X	X	X	N.º de ações programadas N.º ações de formação Nº de formandos		Cristina Fernandes
	Realizado																	Promoção gradual da renovação dos quadros e modelos dirigentes das Associações e IPSS		

Ações / Atividades		Entidades Envolvidas	Calendário												Indicadores de Monitorização e Resultados Esperados	Resultados atingidos	Agentes de Monitorização e datas	
			J	F	M	A	M	J	J	A	S	O	N	D				
6.3.2.3.2. – Ações de apoio às Associações - Edição de Brochuras	Previsto	CMS/GAMA NE CMS/DAS Parceria				X								X		N.º de Brochuras elaboradas		Cristina Fernandes
	Realizado															Promoção gradual da renovação dos quadros e modelos dirigentes das Associações e IPSS		
6.3.2.3.3. – Ações de apoio às Associações - Programas Informáticos	Previsto	CMS/GAMA NE CMS/DAS Parceria	X	X	X	X	X	X	X	X	X	X	X	X	X	N.º de Programas Informáticos distribuídos		Cristina Fernandes
	Realizado															Promoção gradual da renovação dos quadros e modelos dirigentes das Associações e IPSS		
6.3.2.3.4. – Ações de apoio às Associações - Ofícios Informativos	Previsto	CMS/GAMA NE CMS/DAS Parceria	X	X	X	X	X	X	X	X	X	X	X	X	X	N.º de Ofícios/Circulares direcionadas para o Movimento Associativo N.º de entidades parceiras envolvidas		Cristina Fernandes
	Realizado															Atualização de informação dirigida ao Movimento Associativo		
6.3.2.3.5. – Ações de apoio às Associações - Atualização da informação no Sítio da CMS	Previsto	CMS/GAMA NE CMS/DAS Parceria	X	X	X	X	X	X	X	X	X	X	X	X	X	N.º de informações/notícias carregadas N.º de visitas efetuadas		Cristina Fernandes
	Realizado															Atualização de informação dirigida ao Movimento Associativo		

Ações / Atividades	Entidades Envolvidas	Calendário												Indicadores de Monitorização e Resultados Esperados	Resultados atingidos	Agentes de Monitorização e datas	
		J	F	M	A	M	J	J	A	S	O	N	D				
6.3.2.3.6. – Ações de apoio às associações - Apoio a iniciativas organizadas pelo Movimento Associativo	Previsto	CMS/GAMA NE CMS/DAS Parceria	X	X	X	X	X	X	X	X	X	X	X	X	N.º de contactos telefónicos N.º de Faxes N.º de e-mails N.º de ofícios N.º de Atividades decorrentes da sua organização e gestão		Cristina Fernandes
	Realizado														Melhoria da qualidade de respostas por parte do Movimento Associativo		
6.3.2.3.7. – Ações de apoio às Associações - Elaboração de estudos e reflexões sobre	Previsto	CMS/GAMA NE CMS/DAS Parceria	X	X	X	X	X	X	X	X	X	X	X	X	N.º de documentos produzidos		Cristina Fernandes
	Realizado														Melhoria da qualidade de respostas por parte do Movimento Associativo		

Eixo 7

Projetos Territoriais

EIXO 7 – Projetos Territoriais**Freguesia: Aldeia de Paio Pires**

Objetivo Geral – 2. – Criação de uma Loja Social de Freguesia.

Objetivo Específico – 2.1. No ano de 2011 materializa-se uma resposta social territorial vocacionada para a doação de mobiliário, eletrodomésticos, vestuário à população residente em Paio Pires que se encontre em situação de vulnerabilidade socioeconómica.

Ações / Atividades		Entidades Envolvidas	Calendário												Indicadores de Monitorização e Resultados Esperados	Resultados atingidos	Agentes de Monitorização e datas					
			J	F	M	A	M	J	J	A	S	O	N	D								
Definição de recursos físicos, humanos e materiais	Previsto	NE da CSF Paio Pires																X	X	Existência deste espaço e garantia de recursos humanos		
	Realizado																			Escolha de espaço físico e de recursos humanos que viabilizem o projeto		
Elaboração do regulamento interno do Banco Comunitário	Previsto	NE da CSF Paio Pires	X	X	X	X	X	X	X	X	X	X	X	X	X	X	X	X	X	Efetivação do regulamento		
	Realizado																			Elaboração do regulamento interno da Loja Social de Freguesia que regule procedimentos de acesso a esta resposta		
Campanhas de divulgação do Banco Comunitário	Previsto	NE da CSF Paio Pires	X	X	X	X	X	X	X	X	X	X	X	X	X	X	X	X	X	Capacidade de divulgação do projeto através de todos os recursos de divulgação disponíveis.		
	Realizado																			Divulgação da resposta junto da população de Paio Pires		

Ações / Atividades		Entidades Envolvidas	Calendário												Indicadores de Monitorização e Resultados Esperados	Resultados atingidos	Agentes de Monitorização e datas
			J	F	M	A	M	J	J	A	S	O	N	D			
Criação de ficha de encaminhamento dos utentes e elaboração de uma base de dados de suporte ao projeto	Previsto	NE da CSF Paio Pires	X	X	X	X	X	X	X	X	X	X	X	X	Criação de ficha de encaminhamento dos utentes e elaboração de uma base de dados de suporte ao projeto		
	Realizado														Facilitar o procedimento desde a solicitação dos bens até á sua entrega		
Implementação do projeto	Previsto	NE da CSF Paio Pires	X	X	X	X	X	X	X	X	X	X	X	X	Resposta em Funcionamento		
	Realizado														Inauguração do espaço Loja Social de Freguesia		

Objetivo Geral 3. – Programa Bairro Limpo.

Objetivo Específico – 3.1. No ano de 2011 prevê-se a criação de um programa de promoção da Saúde Pública, no Bairro da Quinta da Cucena, que baseado no voluntariado e na participação da população introduza melhorias consideráveis nas condições de vida.

Ações / Atividades		Entidades Envolvidas	Calendário												Indicadores de Monitorização e Resultados Esperados	Resultados atingidos	Agentes de Monitorização e datas	
			J	F	M	A	M	J	J	A	S	O	N	D				
Levantamento das necessidades/requisitos necessários à implementação do Programa	Previsto	SCMS NE CSF Paio Pires CMS/Div. Habitação CMS/DAS	X	X	X	X	X	X	X	X	X	X	X	X	X	Projeto do Programa Bairro Limpo		
	Realizado															Elaboração do Projeto		
Campanhas de divulgação e recolha de apoios/ participação no projeto	Previsto	SCMS AMUCIPE NE CSF Paio Pires CMS/DAS	X	X	X	X	X	X	X	X	X	X	X	X	N.º de Participantes/Aderentes			
	Realizado														Prospetos/Folhetos de Divulgação; Blog			
Campanhas de Limpeza	Previsto	CMS SCMS AMUCIPE	X	X	X	X	X	X	X	X	X	X	X	X	Melhoria das Condições de Vida no Bairro			
	Realizado														Realização de Sessões de Limpeza Mensal			

Ações / Atividades	Entidades Envolvidas	Calendário												Indicadores de Monitorização e Resultados Esperados	Resultados atingidos	Agentes de Monitorização e datas
		J	F	M	A	M	J	J	A	S	O	N	D			
Apresentação, em reunião plenária dos dados preliminares obtidos com a aplicação dos formulários sobre saúde mental	Previsto			X										Número de participantes na reunião plenária.		Inês Paiva NE da CSF
	Realizado															
Realização de um workshop sobre «Saúde Mental»	Previsto						X							Participação de, pelo menos, trinta pessoas no workshop		Inês Paiva NE da CSF
	Realizado															

Objetivo Geral – Projeto Rastreio Oftalmológico.

Objetivo Específico – Conhecer as necessidades oftalmológicas das crianças do 4.º ano das Escolas Básicas da Freguesia/ Apoiar as crianças mais necessitadas na aquisição de óculos.

Ações / Atividades	Entidades Envolvidas	Calendário												Indicadores de Monitorização e Resultados Esperados	Resultados atingidos	Agentes de Monitorização e datas			
		J	F	M	A	M	J	J	A	S	O	N	D						
Contactos com os Agrupamentos de Escolas da Freguesia de Amora	Previsto	Núcleo Executivo da Comissão Social de Freguesia Agrupamentos de Escolas da Freguesia de Amora Óptica Maia	X	X													Número de alunos abrangidos pelo rastreio oftalmológico		Inês Paiva NE da CSF
	Realizado																		
Realização do rastreio oftalmológico às crianças do 4.º ano de escolaridade das Escolas Básicas do 1.º Ciclo da Freguesia	Previsto	Núcleo Executivo da Comissão Social de Freguesia Agrupamentos de Escolas da Freguesia de Amora Óptica Maia			X												N.º de crianças abrangidas		Inês Paiva NE da CSF
	Realizado																Realização do rastreio oftalmológico em 25 turmas do 4.º ano de escolaridade das Escolas Básicas do 1.º Ciclo da Freguesia		

Objetivo Geral – Projeto Loja Amora Solidária

Objetivo Específico – Colmatar as necessidades da população carenciada da freguesia

Ações / Atividades	Entidades Envolvidas	Calendário												Indicadores de Monitorização e Resultados Esperados	Resultados atingidos	Agentes de Monitorização e datas	
		J	F	M	A	M	J	J	A	S	O	N	D				
Apresentação do projeto Amora Solidária às entidades parceiras em reunião plenária	Previsto			X											Atividades realizadas		Inês Paiva NE da CSF
	Realizado														Aprovação do projeto pelas entidades parceiras da Comissão Social de Freguesia, em reunião plenária		
Contactos com as entidades parceiras da Comissão Social de Freguesia para dinamização do projeto	Previsto			X	X										N.º de entidades envolvidas		Inês Paiva NE da CSF
	Realizado														Sinalização dos agregados mais carenciados da freguesia de Amora Recolha de roupas e brinquedos pelas diferentes instituições		

Objetivo Geral – Projeto Acessibilidades.

Objetivo Específico – Criar condições para implementar a acessibilidade nos espaços, serviços e transportes de utilização pública, iniciativas de participação da comunidade e espaços privados.

Ações / Atividades	Entidades Envolvidas	Calendário												Indicadores de Monitorização e Resultados Esperados	Resultados atingidos	Agentes de Monitorização e datas	
		J	F	M	A	M	J	J	A	S	O	N	D				
Aferir a acessibilidade na freguesia de Amora	Previsto	Núcleo Executivo da Comissão Social de Freguesia Entidades parceiras da Comissão Social de Freguesia	X	X	X	X	X	X	X	X	X	X	X	X	Atividades realizadas		Inês Paiva NE da CSF
	Realizado													Sinalização de espaços com barreiras arquitetónicas pelas entidades parceiras da Comissão Social de Freguesia e privados			
Executar o rebaixamento de passeios e passadeiras luminosas em zonas prioritárias (escolas, farmácias, IPSS, entre outras)	Previsto	Núcleo Executivo da Comissão Social de Freguesia Entidades parceiras da Comissão Social de Freguesia	X	X	X	X	X	X	X	X	X	X	X	N.º de intervenções efetuadas		Inês Paiva NE da CSF	
	Realizado													Aumento do número de passadeiras rebaixadas e com maior visibilidade para o automobilista.			
Melhorar o acesso de pessoas portadoras de deficiência ou com mobilidade reduzida à residência, serviços públicos e locais de acesso frequente	Previsto	Núcleo Executivo da Comissão Social de Freguesia Entidades parceiras da Comissão Social de Freguesia	X	X	X	X	X	X	X	X	X	X	X	N.º de intervenções efetuadas		Inês Paiva NE da CSF	
	Realizado													Responder a todas as solicitações apresentadas pelos utentes e outras instituições			

EIXO 7 – Projetos Territoriais
Freguesia: Arrentela
Objetivo Geral – Projeto de «Prevenção e Programação na Área dos Comportamentos Saudáveis na População Juvenil/ Estudantil»
Objetivo Específico --Promoção de comportamentos saudáveis no meio escolar (secundário)

Ações / Atividades		Entidades Envolvidas	Calendário												Indicadores de Monitorização e Resultados Esperados	Resultados atingidos	Agentes de Monitorização e datas
			J	F	M	A	M	J	J	A	S	O	N	D			
Potenciar e Apoiar os Projetos de Apoio Social na Escola Secundária José Afonso	Previsto	NE da C.S.F. Arrentela Escola Secundária José Afonso	X	X	X	X	X	X	X	X	X	X	X	X	N.º de participantes		NE da CSF
	Realizado														Comportamentos Saudáveis na População Juvenil/Estudantil		

Objetivo Geral - Projeto de Seniores Ativos - Brincar dos 7 aos 70 e Desfile de Moda Sénior.

Objetivo Específico - Promover e potenciar as relações intergeracionais através de atividades lúdicas.

Ações / Atividades	Entidades Envolvidas	Calendário												Indicadores de Monitorização e Resultados Esperados	Resultados atingidos	Agentes de Monitorização e datas				
		J	F	M	A	M	J	J	A	S	O	N	D							
Jogos Tradicionais	Previsto	Junta Freguesia Arrentela Associação de Reformados Coletividades Escolas													X			N.º de participantes		NE da CSF
	Realizado																	Familiarizar às crianças a frequentar o 2.º ano do Ensino Básico, Jogos Tradicionais bem como as respetivas técnicas e regras, que no passado foram as formas de entretenimento e divertimento dos que agora estão mais velhos		
Desfile de Moda Sénior	Previsto	Junta Freguesia Arrentela Associação de Reformados CLDS Jornal Seixal Comércio Local		X	X	X												N.º de Participantes		NE da CSF
	Realizado																	Envolvimento dos Idosos Dinamização do Comércio Local		

Objetivo Geral – Projeto de Angariação de Bens Alimentares e Sessão de Esclarecimento.

Objetivo Específico – Promoção de recolha de alimentos.

Ações / Atividades		Entidades Envolvidas	Calendário												Indicadores de Monitorização e Resultados Esperados	Resultados atingidos	Agentes de Monitorização e datas
			J	F	M	A	M	J	J	A	S	O	N	D			
Constituição de um Grupo com o Objetivo de Angariação de Bens Alimentares	Previsto	NE da C.S.F. Arrentela	X	X	X	X	X	X	X	X	X	X	X	X	N.º de participantes		NE da CSF
	Realizado														Recolha de Alimentos para famílias mais carenciadas		
Sessão de Esclarecimento sobre Legalização de Imigrantes	Previsto	NE da C.S.F. Arrentela	X	X	X	X	X	X	X	X	X	X	X	X	N.º de Participantes		NE da CSF
	Realizado														Promover sessões de esclarecimento à população imigrantes		

EIXO 7 – Projetos Territoriais
Freguesia: Corroios

Objetivo Geral - Projeto de «Apoio Psico – Social».

Objetivo Específico - Promover a integração social e o desenvolvimento de condutas coeducativas e competências parentais.

Ações / Atividades	Entidades Envolvidas	Calendário												Indicadores de Monitorização e Resultados Esperados	Resultados atingidos	Agentes de Monitorização e datas	
		J	F	M	A	M	J	J	A	S	O	N	D				
Apoio psicológico e social nas instalações da Junta de Freguesia de Corroios	Previsão	NE CSF 2 Psicólogos voluntários Técnica de Serviço Social GAAF	X	X	X	X	X	X	X	X	X	X	X	X	N.º de atendimentos N.º de encaminhamentos N.º de processos encerrados		Marta Oliveira NE da CSF
	Realizado														Apoio e acompanhamento a famílias encaminhadas pelo GAAF		
Implementação do projeto de Metodologia de Intervenção Familiar	Previsão	NE CSF GAAF, Associação de Pais do Agrupamento de Escolas o Rouxinol CRIAR`T	X	X	X	X	X	X	X	X	X	X	X	N.º de pessoas inscritas para formação		Marta Oliveira NE da CSF	
	Realizado													Desenvolvimento de condutas coeducativas e competências parentais			

Objetivo Geral - Projeto de Angariação de Bens Alimentares e Sessão de Esclarecimento.

Objetivo Específico - Promoção de recolha de alimentos.

Ações / Atividades	Entidades Envolvidas	Calendário												Indicadores de Monitorização e Resultados Esperados	Resultados atingidos	Agentes de Monitorização e datas	
		J	F	M	A	M	J	J	A	S	O	N	D				
Constituição de um Grupo com o Objetivo de Angariação de Bens Alimentares	Previsto	NE da C.S.F. Arrentela	X	X	X	X	X	X	X	X	X	X	X	X	N.º de participantes		NE da CSF
	Realizado														Recolha de Alimentos para famílias mais carenciadas		
Sessão de Esclarecimento sobre Legalização de Imigrantes	Previsto	NE da C.S.F. Arrentela	X	X	X	X	X	X	X	X	X	X	X	X	N.º de Participantes		NE da CSF
	Realizado														Promover sessões de esclarecimento à população imigrantes		

Objetivo Geral - Projeto Feira de Emprego (Anual).

Objetivo Específico – Promover a aproximação entre entidades formadoras/consultoras, empresas e outras entidades empregadoras; contribuir para a dinamização e qualificação do tecido empresarial; dar a conhecer ofertas de emprego; divulgar programas de apoio à criação de emprego.

Ações / Atividades	Entidades Envolvidas	Calendário												Indicadores de Monitorização e Resultados Esperados	Resultados atingidos	Agentes de Monitorização e datas		
		J	F	M	A	M	J	J	A	S	O	N	D					
Dinamização de iniciativa de apoio ao emprego e à formação profissional	Previsto	NE CSF														N.º de pessoas inscritas nas empresas		Marta Oliveira NE CSF
		Empresas de trabalho Temporário														N.º de pessoas inseridas no mercado de trabalho		
		Empresas	X	X	X	X	X	X	X	X	X	X	X	X	N.º de pessoas inscritas nos escolas de formação			
		Escolas de Formação Profissional IEFP/Cemprego													N.º de pessoas inscritas para frequentar cursos de formação			
		Escolas da Freguesia																
		Universidades																
	Realizado														Diminuir o desemprego e aumentar o nível de qualificações			

Objetivo Geral – Projeto: Pr`o Emprego, Sorrir e Aprender.

Objetivo Específico – Diminuir o desemprego e promover uma conduta ativa na procura de emprego, valorizar e promover a auto estima e confiança no desempregado.

Ações / Atividades	Entidades Envolvidas	Calendário												Indicadores de Monitorização e Resultados Esperados	Resultados atingidos	Agentes de Monitorização e datas		
		J	F	M	A	M	J	J	A	S	O	N	D					
Dinamização de iniciativa de apoio ao emprego – Grupo de apoio a desempregados – Pr`O Emprego, Sorrir e Aprender	Previsto	NE CSF Smile to Life IEFP/CEmprego GIP/CASM Associação Rato Associação Nacional de Deficientes Sinistrados no Trabalho AMIDS – Seixal Activo Agiforma				X	X	X	X	X	X	X	X	X	X	N.º de formandos desempregados inscritos; N.º de pessoas inseridas no mercado de trabalho		Marta Oliveira NE CSF
	Realizado															Aumentar a autoestima e confiança e diminuir o desemprego		

Objetivo Geral – Projeto Feira Social (anual).

Objetivo Específico – Informar a comunidade, acerca das respostas sociais existentes na freguesia assim como os serviços que cada uma dispõe; Promover a confraternização.

Ações / Atividades	Entidades Envolvidas	Calendário												Indicadores de Monitorização e Resultados Esperados	Resultados atingidos	Agentes de Monitorização e datas		
		J	F	M	A	M	J	J	A	S	O	N	D					
Dinamização de Feira Social no Mercado de Mira-tejo (venda de artesanato realizado pelos utilizadores das diversas entidades representadas)	Previsto	NE CSF Parceiros da CSF					X	X	X				X	X	X	N.º entidades/ visitantes N.º de entidades representadas na feira		Marta Oliveira NE CSF
	Realizado															Divulgar a oferta social na freguesia e os seus mecanismos de intervenção Promover o trabalho realizado em parceria		

Objetivo Geral - Programa de Acompanhamento de Medidas a Favor da Comunidade.

Objetivo Específico - Acompanhamento e supervisão das medidas de Trabalho a Favor da Comunidade, recebendo os indivíduos que se encontram a cumprir medidas judiciais, através de trabalho comunitário, dando-lhes a oportunidade de repararem a negatividade do crime cometido, de facilitar a sua reintegração social e aperfeiçoarem o seu sentimento de responsabilidade social.

Ações / Atividades	Entidades Envolvidas	Calendário												Indicadores de Monitorização e Resultados Esperados	Resultados atingidos	Agentes de Monitorização e datas	
		J	F	M	A	M	J	J	A	S	O	N	D				
Acompanhamento e supervisão de pessoas que se encontram a cumprir pena (Medida de Trabalho a Favor da Comunidade)	Previsto	NE CSF													Nº de pessoas em conclusão de processo		Marta Oliveira
	Realizado	JFCorroios SCMS AURPIC DGREinserção Social	X	X	X	X	X	X	X	X	X	X	X	X			

Objetivo Geral - Projeto de «Apoio ao Imigrante».

Objetivo Específico - Otimizar os recursos de apoio à integração de minorias e de promoção das identidades multiculturais.

Ações / Atividades	Entidades Envolvidas	Calendário												Indicadores de Monitorização e Resultados Esperados	Resultados atingidos	Agentes de Monitorização e datas	
		J	F	M	A	M	J	J	A	S	O	N	D				
Implementação de um gabinete de apoio a imigrante nas instalações da Junta de Freguesia de Corroios – Extensão do Espaço Cidadania	Previsto	NE CSF													Número de processos acompanhados		Marta Oliveira
	Realizado	Junta de Freguesia CMS – Espaço Cidadania	X	X	X	X	X	X	X	X	X	X	X	X			

Objetivo Geral - Projeto de «Encaminhamento em situação de dependências».

Objetivo Específico - Garantir o acompanhamento de pessoas com dependências químicas e emocionais.

Ações / Atividades		Entidades Envolvidas	Calendário												Indicadores de Monitorização e Resultados Esperados	Resultados atingidos	Agentes de Monitorização e datas
			J	F	M	A	M	J	J	A	S	O	N	D			
Apoio, acompanhamento e encaminhamento de pessoas em situações de dependência para a CADEQ através de acordo de parceria.	Previsto	NE CSF Junta de Freguesia de Corroios CADEQ	X	X	X	X	X	X	X	X	X	X	X	X	N.º de Relatórios individuais encaminhados pela CADEQ		Marta Oliveira NE CSF
	Realizado														Evolução positiva das pessoas encaminhados		

Objetivo Geral - Projeto de Angariação de Bens Alimentares e Sessão de Esclarecimento.

Objetivo Específico - Promoção de recolha de alimentos.

Ações / Atividades		Entidades Envolvidas	Calendário												Indicadores de Monitorização e Resultados Esperados	Resultados atingidos	Agentes de Monitorização e datas
			J	F	M	A	M	J	J	A	S	O	N	D			
Realização de parceria com farmácia, oferecendo 20 % de desconto em medicamentos às pessoas carenciadas da freguesia	Previsto	NE CSF Junta de Freguesia de Corroios Farmácia de Santa Marta	X	X	X	X	X	X	X	X	X	X	X	X	Realização de atendimento social para avaliação das necessidades		Marta Oliveira NE CSF
	Realizado														Assegurar a assistência medicamentosa a quem necessita		
Realização de rastreios de saúde à população infanto-juvenil e sénior.	Previsto	NE CSF Parceiros da CSF	X	X	X	X	X	X	X	X	X	X	X	X	N.º de pessoas a realizar rastreios de saúde		Marta Oliveira NE CSF
	Realizado														Prevenir problemas de saúde		

Ações / Atividades	Entidades Envolvidas	Calendário												Indicadores de Monitorização e Resultados Esperados	Resultados atingidos	Agentes de Monitorização e datas	
		J	F	M	A	M	J	J	A	S	O	N	D				
Realização de Encontro de Diabéticos	Previsto	NE CSF Centro de Saúde de Corroios (consulta da diabetes) JFC Agrupamento de Escuteiros de Miratejo Associação União e Harmonia Social Ginásio VIVA FIT Comissão dos diabéticos de Corroios Grupo Pastoral da Paroquia de Miratejo	X	X	X	X	X	X	X	X	X	X	X	X	N.º de pessoas inscritas para o encontro		Marta Oliveira NE CSF
	Realizado														Informar e sensibilizar doentes de diabetes e suas famílias para a prevenção e tratamento da doença		
Terapia da Fala	Previsto	NE CSF Latitudes	X	X	X	X	X	X			X	X	X	X	N.º de pessoas acompanhadas		Marta Oliveira NE CSF
	Realizado														Prevenir problemas de saúde Informar e sensibilizar Acompanhar/tratar crianças desfavorecidas que necessitem de apoio ao nível da terapia da fala		

Objetivo Geral – Projeto de «Apoio a Portadores de Deficiência».

Objetivo Específico – Acessibilidade de espaços, serviços e transportes às pessoas com deficiência, Proporcionar atendimento e acompanhamento a pessoas portadoras de deficiência.

Ações / Atividades	Entidades Envolvidas	Calendário												Indicadores de Monitorização e Resultados Esperados	Resultados atingidos	Agentes de Monitorização e datas	
		J	F	M	A	M	J	J	A	S	O	N	D				
Levantamento das acessibilidades nos espaços, serviços e transportes de utilização pública	Previsto	NE CSF CNAD Escuteiros Escolas Básicas do Concelho Serviços Públicos Rede Incluir Seixal Acessível				X	X	X	X			X	X	X	N.º de situações identificadas; N.º de situações resolvidas		Marta Oliveira NE CSF
	Realizado														Acessibilidade dos espaços, serviços e transportes de utilização pública às pessoas com deficiência		

Objetivo Geral - Projeto de «Apoio a Portadores de Deficiência».

Objetivo Específico - Proporcionar atendimento e acompanhamento a pessoas portadoras de deficiência; Promover a acessibilidade a espaços, serviços e transportes às pessoas com deficiência.

Ações / Atividades	Entidades Envolvidas	Calendário												Indicadores de Monitorização e Resultados Esperados	Resultados atingidos	Agentes de Monitorização e datas	
		J	F	M	A	M	J	J	A	S	O	N	D				
Protocolo de Cooperação com a CNAD para o atendimento e encaminhamento de pessoas com mobilidade reduzida	Previsto	NE CSF CNAD Junta de Freguesia de Corroios	X	X	X	X	X	X	X	X	X	X	X	X	N.º de atendimentos		Marta Oliveira NE CSF
	Realizado														Facilitar o acesso da pessoa portadora de deficiência a apoio social		

Objetivo Geral - Projeto de «Apoio aos carenciados e emergências».

Objetivo Específico - Resolver e minimizar os problemas identificados, através de ações específicas.

Ações / Atividades		Entidades Envolvidas	Calendário												Indicadores de Monitorização e Resultados Esperados	Resultados atingidos	Agentes de Monitorização e datas
			J	F	M	A	M	J	J	A	S	O	N	D			
Atendimento, Acompanhamento e Encaminhamento	Previsto	NE CSF Parceiros da CSF	X	X	X	X	X	X	X	X	X	X	X	X	N.º de processos encaminhados N.º de processos encerrados		Marta Oliveira NE CSF
	Realizado														Resolver e minimizar os problemas identificados		
Articulação com todas as entidades distribuidoras de géneros alimentares	Previsto	NE CSF Associação ES Grupo Sócio Caritativo de Corroios Grupo de Apoio Fraternal da Igreja de Vale Milhaços AURPIM Grupo Sócio Caritativo da paróquia da Sagrada Família de Miratejo/Laranjeiro	X	X	X	X	X	X	X	X	X	X	X	X	N.º de processos encaminhados N.º de processos encerrados		Marta Oliveira NE CSF
	Realizado														Implementação de estratégias de articulação, adequadas aos recursos, necessidades e problemas aferidos		
Criação de Loja Social na freguesia	Previsto	NE CSF JF Banco do Tempo Seixal Activo	X	X	X	X	X	X	X	X	X	X	X	X	N.º de pessoas/ processos/ agregados apoiados N.º de processos encerrados		Marta Oliveira NE CSF
	Realizado														Rentabilização dos recursos existentes Suprir as necessidades imediatas das famílias carenciadas Promover o trabalho em rede com os parceiros locais		

EIXO 7 – Projetos Territoriais
Freguesia: Fernão Ferro

Objetivo Geral – Projeto Idosos Contra a Violência.

Objetivo Específico – Entre 2010 e 2012 implementam-se ações que têm como objetivo prevenir e combater a violência contra idosos.

Ações / Atividades	Entidades Envolvidas	Calendário												Indicadores de Monitorização e Resultados Esperados	Resultados atingidos	Agentes de Monitorização e datas	
		J	F	M	A	M	J	J	A	S	O	N	D				
Dinamização de um Grupo de Teatro Sénior da A.R.P.I.F.F para através da expressão teatral sensibilizar para a problemática dos maus-tratos perpetrados sobre a Pessoa Idosa.	Previsto	NE da C.S.F.F. Ferro ARPIFF			X	X	X	X								Ações realizadas	NE da CSF
	Realizado															Constituição de um grupo de teatro sénior	
Apresentação pública da peça de teatro	Previsto	NE da C.S.F.F. Ferro ARPIFF Estagiário de animação sociocultural							X	X	X	X	X	X	N.º de idosos participantes no grupo de teatro Ações realizadas	NE da CSF	
	Realizado														Apresentação pública da peça de teatro		
Difusão do projeto em outras Associações de Reformados do Concelho	Previsto	NE da C.S.F.F. Ferro ARPIFF							X	X	X	X	X	X	N.º de sessões realizadas	NE da CSF	
	Realizado														Difusão do projeto em pelos menos três Associações de Reformados do Concelho		

Objetivo Geral - Qualificação Sócio-ambiental das «Casas Velhas».

Objetivo Específico - Materializar uma resposta social territorial vocacionada para a doação de mobiliário, eletrodomésticos, vestuário e alimentação à população residente.

Ações / Atividades		Entidades Envolvidas	Calendário												Indicadores de Monitorização e Resultados Esperados	Resultados atingidos	Agentes de Monitorização e datas
			J	F	M	A	M	J	J	A	S	O	N	D			
Definição de recursos físicos, humanos e materiais	Previsto	NE da C.S.F.F. Ferro		X	X											Ações realizadas	NE da CSF
	Realizado															Escolha de espaço físico e de recursos humanos que viabilizem o projeto	
Elaboração do regulamento interno do Banco Comunitário	Previsto	NE da C.S.F.F. Ferro		X	X											Elaboração do documento	NE da CSF
	Realizado															Elaboração do regulamento interno do Banco Comunitário que regule procedimentos de acesso a esta resposta	
Criação de ficha de encaminhamento dos utentes e elaboração de uma base de dados de suporte ao projeto	Previsto	NE da C.S.F.F. Ferro		X	X											Elaboração do instrumento	NE da CSF
	Realizado															Facilitar o procedimento desde a solicitação dos bens até á sua entrega	

Objetivo Geral - Projeto Banco Comunitário.

Objetivo Específico - Materializar uma resposta social territorial vocacionada para a doação de mobiliário, eletrodomésticos, vestuário e alimentação à população residente em Fernão Ferro que se encontre em situação de vulnerabilidade socioeconómica dinamizada pela parceria e por uma rede de voluntariado.

Ações / Atividades		Entidades Envolvidas	Calendário												Indicadores de Monitorização e Resultados Esperados	Resultados atingidos	Agentes de Monitorização e datas
			J	F	M	A	M	J	J	A	S	O	N	D			
Definição de recursos físicos, humanos e materiais	Previsto	NE da C.S.F.F. Ferro	X	X	X	X	X	X	X	X	X	X	X	X	Ações realizadas		NE da CSF
	Realizado														Escolha de espaço físico e de recursos humanos que viabilizem o projeto		
Elaboração do regulamento interno do Banco Comunitário	Previsto	NE da C.S.F.F. Ferro			X	X									Elaboração do documento		NE da CSF
	Realizado														Elaboração do regulamento interno do Banco Comunitário que regule procedimentos de acesso a esta resposta		
Criação de ficha de encaminhamento dos utentes e elaboração de uma base de dados de suporte ao projeto	Previsto	NE da C.S.F.F. Ferro		X											Elaboração do instrumento		NE da CSF
	Realizado														Facilitar o procedimento desde a solicitação dos bens até à sua entrega		

Ações / Atividades		Entidades Envolvidas	Calendário												Indicadores de Monitorização e Resultados Esperados	Resultados atingidos	Agentes de Monitorização e datas
			J	F	M	A	M	J	J	A	S	O	N	D			
Campanhas de divulgação e recolha de bens para o Banco Comunitário	Previsto	NE da C.S.F.F. Ferro e parceria	X	X	X	X	X	X	X	X	X	X	X	X	Ações realizadas N.º de suportes de divulgação utilizados		NE da CSF
	Realizado														Divulgação do projeto através de todos os recursos disponíveis (Boletim da Junta de Freguesia Fernão Ferro, Newsletter Rede Social, etc.)		
Recolha alimentar junto de superfícies comerciais e respetiva distribuição a famílias em situação de vulnerabilidade social	Previsto	NE da C.S.F.F. Ferro Rotary Club do Seixal / Centro Paroquial de Fernão Ferro Junta de Freguesia de Fernão Ferro												X	N.º de superfícies comerciais e restaurantes aderentes e que assegurem uma refeição quente a 30 famílias		NE da CSF
	Realizado																
Criação de um banco de voluntários para a dinamização do Projeto Banco Solidário	Previsto	NE da C.S.F.F. Ferro e parceria												X	N.º de voluntários envolvidos Ações realizadas		NE da CSF
	Realizado														Desenvolvimento de ações de voluntariado junto das famílias mais vulneráveis		

Freguesia: Seixal

Objetivo Geral – Projeto Apoio a Carentiados.

Objetivo Específico – Apoiar as pessoas mais carenciadas residentes na freguesia, respondendo às necessidades básicas de agregados com menores rendimentos.

Ações / Atividades		Entidades Envolvidas	Calendário												Indicadores de Monitorização e Resultados Esperados	Resultados atingidos	Agentes de Monitorização e datas
			J	F	M	A	M	J	J	A	S	O	N	D			
Apoio a carenciados (medicamentos, fraldas para dependentes, géneros alimentares, etc.)	Previsto	JF do Seixal	X	X	X	X	X	X	X	X	X	X	X	X	N.º de pessoas apoiadas Ações desenvolvidas		NE da CSF
	Realizado														Apoio às famílias/agregados com menores rendimentos		
Realização de pequenos arranjos nas habitações	Previsto	JF do Seixal AURPIS	X	X	X	X	X	X	X	X	X	X	X	X	N.º e Tipo de intervenções efetuadas N.º de habitações intervencionadas		NE da CSF
	Realizado														Apoio às famílias/agregados com menores rendimentos		
Apoio Social - transportes e logística	Previsto	JF do Seixal AURPIS Centro Paroquial do Seixal Coop. Pelo Sonho É Que Vamos	X	X	X	X	X	X	X	X	X	X	X	X	N.º e Tipo de apoios prestados		NE da CSF
	Realizado														Apoio aos parceiros locais		

Objetivo Geral – Projeto Apoio a Carentes.

Objetivo Específico – Apoiar as pessoas mais carentes residentes na freguesia, respondendo às necessidades básicas de agregados com menores rendimentos.

Ações / Atividades	Entidades Envolvidas	Calendário												Indicadores de Monitorização e Resultados Esperados	Resultados atingidos	Agentes de Monitorização e datas	
		J	F	M	A	M	J	J	A	S	O	N	D				
Construção do Lar de Idosos da AURPIS (PARES) - fase conclusiva	Previsto	CSF do Seixal AURPIS ISS, IP CMS/DAS	X	X	X	X	X	X	X	X	X	X	X	X	Tipo de ações desenvolvidas		NE da CSF
	Realizado														Sedimentação da parceria local		
Desenvolvimento do Projeto de parceria com a LATITUDES	Previsto	CSF do Seixal LATITUDES	X	X	X	X	X	X	X	X	X	X	X	X	Tipo de procedimentos desenvolvidos		NE da CSF
	Realizado														Sedimentação da parceria local		
Desenvolvimento do Projeto Unidade de Cuidados Continuados do Seixal	Previsto	JF do Seixal CMS ACES Associações Instituições da área de abrangência do ACES	X	X	X	X	X	X	X	X	X	X	X	X	N.º e Tipo de apoios prestados		NE da CSF
	Realizado														Sedimentação da parceria local		

Objetivo Geral – Projeto Apoio a Carentes.

Objetivo Específico – Apoiar as pessoas mais carentes residentes na freguesia, respondendo às necessidades básicas de agregados com menores rendimentos.

Ações / Atividades	Entidades Envolvidas	Calendário												Indicadores de Monitorização e Resultados Esperados	Resultados atingidos	Agentes de Monitorização e datas
		J	F	M	A	M	J	J	A	S	O	N	D			
Dinamização do CINARTE – Campo de Inclusão e Arte (Projeto no âmbito da Reconversão e Valorização da Frente Ribeirinha da Baía do Seixal)	Previsto	JF do Seixal CMS/DAS	X	X	X	X	X	X	X	X	X	X	X	X	Tipo de procedimentos desenvolvidos N.º e Tipo de ações desenvolvidas	NE da CSF
	Realizado														Reconversão e Valorização da Frente Ribeirinha da Baía do Seixal	
Obras de Reconversão Urbana de Valorização da Frente Ribeirinha da Baía do Seixal	Previsto	JF do Seixal CMS	X	X	X	X	X	X	X	X	X	X	X	Tipo de intervenções efetuadas	NE da CSF	
	Realizado													Reconversão e Valorização da Frente Ribeirinha da Baía do Seixal		

