

Consulta Pública
**Revisão do Plano Municipal
de Emergência de Proteção
Civil do Seixal**

3 de fevereiro a 4 de março



Local: A.H.B.M.C.S.

Data: 10 Fevereiro de 2014



CONSULTA PÚBLICA - O QUE SE ESPERA?

✿ O **processo de consulta pública** permite o **acesso público** ao plano de emergência e garante a disponibilização das suas componentes não reservadas através de diversos canais, **promovendo a interação com o cidadão.**

✿ Com este processo de partilha a Câmara Municipal do Seixal espera proporcionar um **maior grau de participação, maior proximidade, responsabilização e acompanhamento** das medidas adotadas pela população e instituições.

CONSULTA PÚBLICA ONDE E COMO?

LOCAIS:

- www.cm-seixal.pt/CMSEIXAL/PROTECCAO_CIVIL/
- SERVIÇOS CENTRAIS DA CMS
- LOJAS DO MUNÍCIPE
- JUNTAS DE FREGUESIA

COMO:

- preenchendo o formulário online ou em papel

Percurso do PME

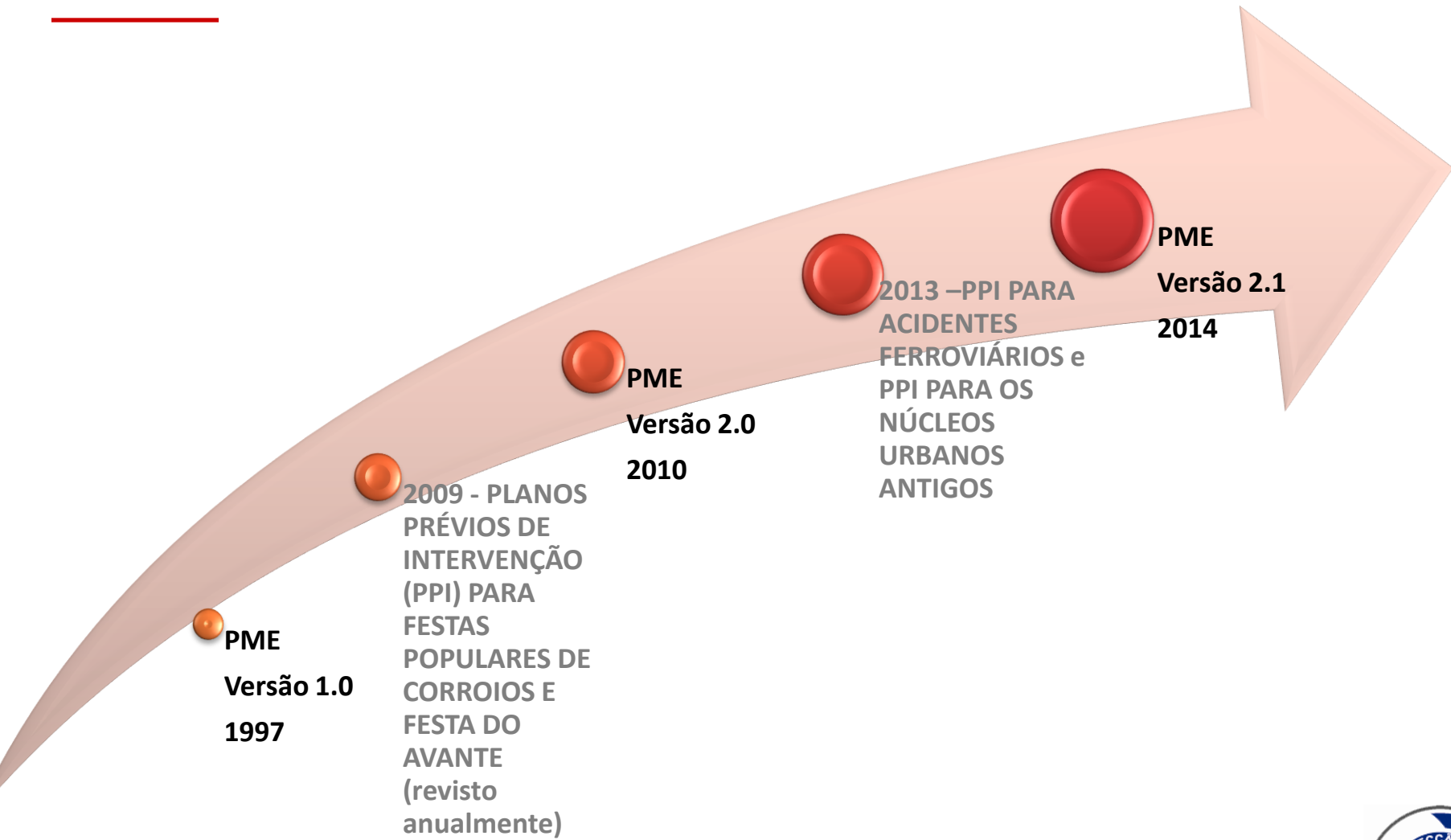

Quais os conteúdos do PME?

- **Na Parte I** vai encontrar uma **apresentação geral do plano de emergência**,
- **A Parte II** destina-se a definir a **organização da resposta**, tipificando as missões e modo de **atuação e articulação dos agentes** de proteção civil e demais organismos e entidades de apoio.
- **A Parte III** destina-se a **apresentar as áreas de intervenção básicas** da organização geral das operações de proteção civil.
- **A Parte IV** possui informação adicional, correspondendo a **estudos** ou análises complementares de carácter técnico e científico, **cartografia, identificar riscos ou vulnerabilidades**.

INOVAÇÕES DA VERSÃO 2.1

CMPC

- REUNIÕES SECTORIAIS
- DESENVOLVIMENTO DE ESTRATÉGIAS MAIS ADEQUADAS DE GESTÃO DAS ÁREAS DE INTERVENÇÃO

PARCERIAS

- DEFINIÇÃO DE ACÇÕES PARA OS RADIOAMADORES E CORPO NACIONAL DE ESCUTAS
- CONTACTO DE PROXIMIDADE COM FORÇAS VIVAS DO CONCELHO

INTEGRAÇÃO DE INSTRUMENTOS

- INTEGRAÇÃO DE INSTRUMENTOS DE PLANEAMENTO DE EMERGÊNCIA DOS MUNICIPIOS VIZINHOS, PLANOS ESPECIAIS E PLANO DE NÍVEL NACIONAL
- INTEGRAÇÃO DA REVISÃO DO PDM

RISCO

- DESENVOLVIMENTO DE CARTOGRAFIA DE SUSCEPTIBILIDADE E VULNERABILIDADE
- MELHORIAS NA IDENTIFICAÇÃO, CARACTERIZAÇÃO E MEDIDAS DE MITIGAÇÃO

PARTE I — ENQUADRAMENTO GERAL DO PLANO

- PME é um **documento de apoio às operações municipais** de proteção civil e às entidades que integram o sistema.
- PME é um documento **orientador, flexível e em constante atualização.**
- **Diretor do PME é o Presidente da Câmara Municipal do Seixal** ou quem legalmente o representar.

ÂMBITO DE APLICAÇÃO

A aplicação territorial do PME abrange toda a **área do município do Seixal** no âmbito das ações de prevenção de riscos coletivos, naturais e tecnológicos, e das operações de proteção civil.

O PME nove principais objetivos:

- **Providenciar**, através de uma resposta concertada, as condições e os **meios indispensáveis à minimização dos efeitos adversos de um acidente grave ou catástrofe**;
- Definir as **orientações** relativamente ao **modo de atuação** dos vários **serviços e estruturas** a empenhar em operações de proteção civil.

- Definir a unidade de **direção, coordenação e comando** das ações a desenvolver;
- **Coordenar** e sistematizar **as ações de apoio**, promovendo **maior eficácia e rapidez** de intervenção das entidades;
- **Inventariar os meios e recursos disponíveis** para acorrer a um acidente grave ou catástrofe;

OBJECTIVOS GERAIS

- **Minimizar a perda de vidas e bens**, atenuar ou limitar os efeitos de acidentes graves ou catástrofes e **restabelecer**, o mais rapidamente possível, as condições mínimas de **normalidade**;
- **Assegurar a criação de condições favoráveis ao empenhamento rápido, eficiente e coordenado** de todos os meios e recursos disponíveis numa determinada zona, sempre que a gravidade e dimensão das ocorrências o justifique;

OBJECTIVOS GERAIS

- Habilitar as entidades envolvidas no plano a **manterem o grau de preparação e de prontidão** necessário à gestão de acidentes graves ou catástrofes;
- **Promover a informação das populações** através de **ações de sensibilização**, tendo em vista a sua preparação, a assunção de uma cultura de autoproteção e o entrosamento na estrutura de resposta à emergência.

Competência para a ativação do plano

- A **ativação** do PME e da competência da **Comissão Municipal de Proteção Civil, presidida pelo Presidente da Câmara Municipal**
- A **publicitação da ativação do PME** e feita através de **edital** difundido nos **órgãos de comunicação social** (rádios locais e jornais diários), sitio da internet da Câmara Municipal e afixação nos locais habituais (Edifício da Câmara Municipal, Juntas de Freguesia e serviços da Administração Central instalados no Concelho)

Ativação do plano

Critérios para a ativação do plano

- Em princípio, há justificação para **ativar o PME** quando houver necessidade de adotar medidas preventivas ou especiais de reação que não estejam expressas na atividade normal de proteção civil.
- Objetivamente, o PME deve ser acionado nas seguintes situações:

Ativação do plano

Incêndio Florestal que coloque em risco zonas habitacionais.

Cheias que obriguem à evacuação de habitações situadas em zonas de risco.

Incêndio Urbano de grandes dimensões nos núcleos urbanos antigos.

Sismo com magnitude igual ou superior a 6,5 na escala de Richter, se houver danos suscetíveis de colocar em risco habitações ou outras edificações.

ACTIVAÇÃO

Outras ocorrências que, pela sua dimensão ou consequências, o justifiquem.

Programa de exercícios

- **A realização de exercícios** tem como finalidade testar a operacionalidade dos planos, **manter a prontidão** e assegurar a eficiência de todos os Agentes de Proteção Civil e garantir a manutenção da eficácia do plano e das organizações nele intervenientes.
- Os exercícios constituem também uma excelente oportunidade para **divulgar junto da população** o PME e as medidas de autoproteção que cada cidadão deverá adotar.

PARTE II — ORGANIZAÇÃO DA RESPOSTA

Conceito de atuação

- Em situação de acidente grave ou catástrofe, e no caso de perigo de ocorrência destes acontecimentos, são desencadeadas operações municipais de proteção civil, para coordenação técnica e operacional dos meios a empenhar e adequação das medidas de carácter excecional a adotar.
- Para o efeito, o sistema municipal de proteção civil, sob a responsabilidade do Presidente da Câmara, é dotado de um SMPC e de uma CMPC.

Estrutura de Direção Política e de Coordenação Institucional da Atuação

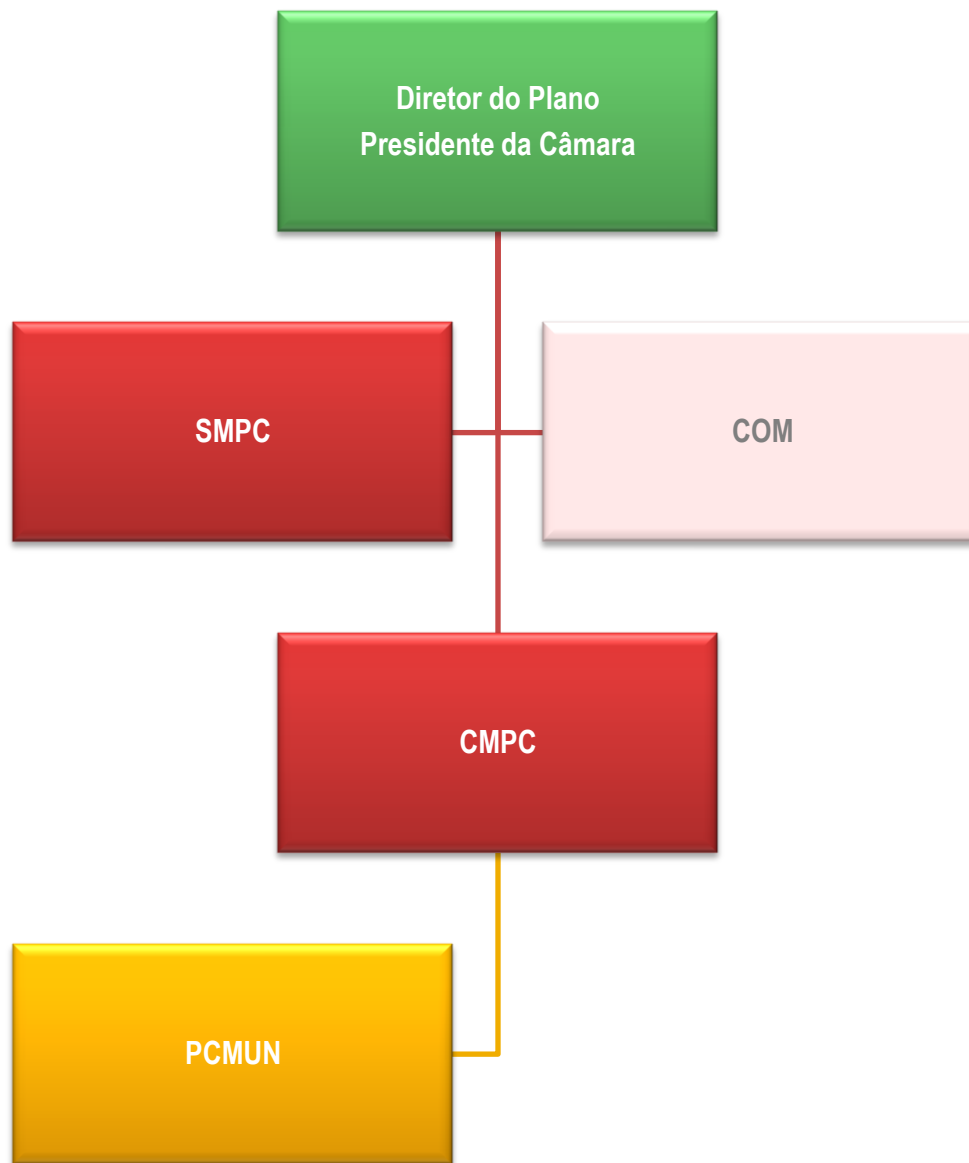

Articulação e atuação de agentes, organismos e entidades

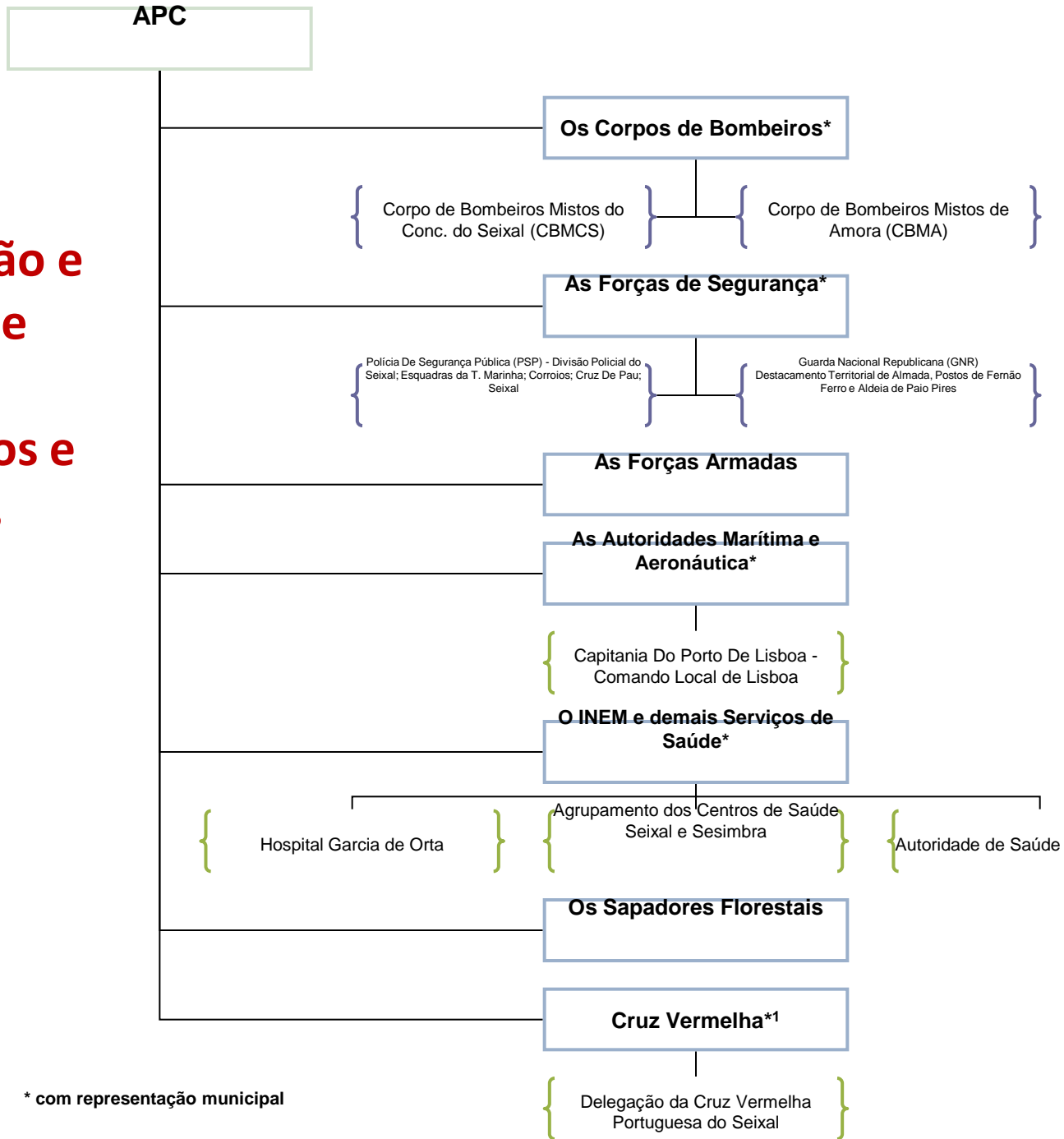

* com representação municipal

Articulação e atuação de agentes, organismos e entidades

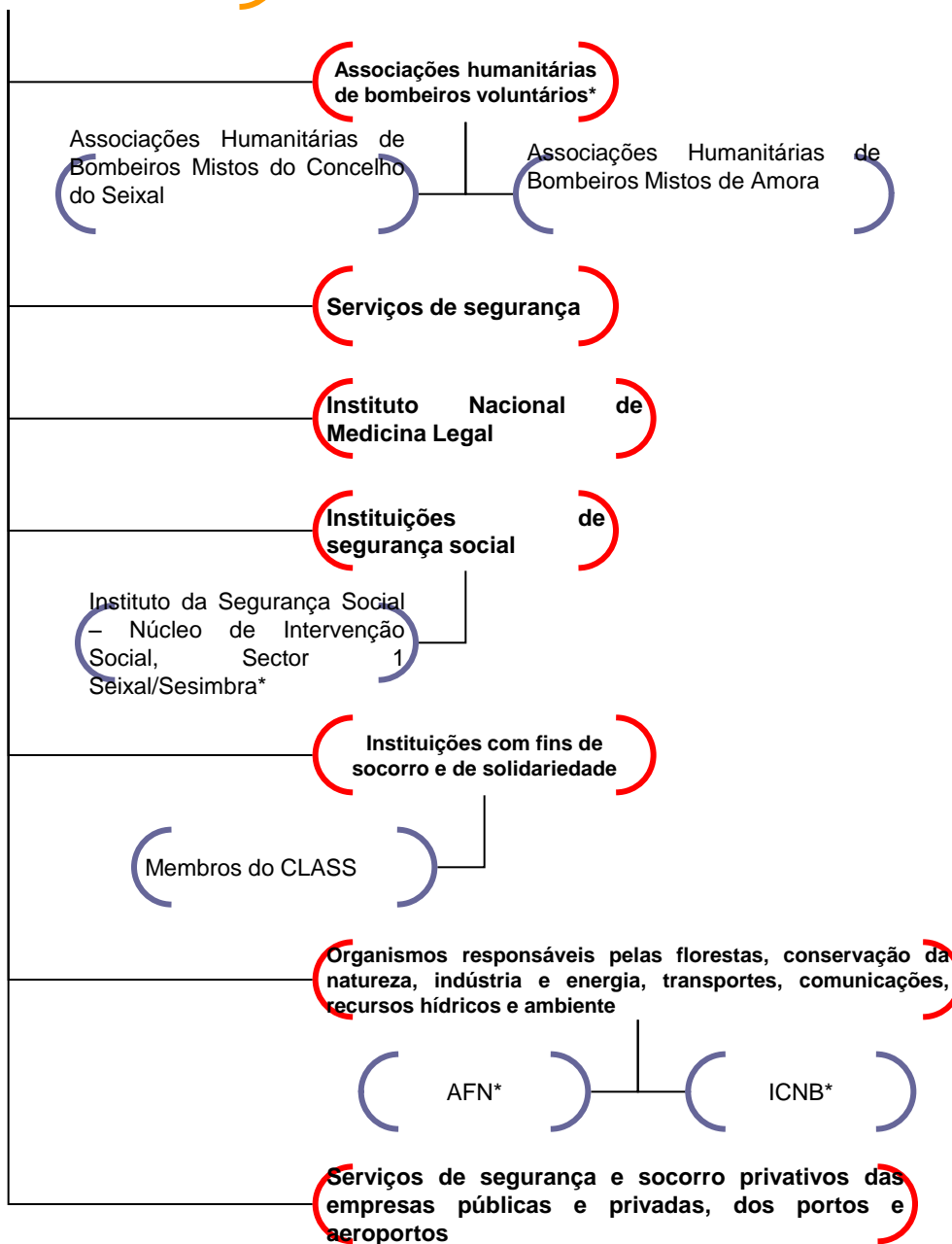

*com representação municipal

PARTE III — ÁREAS DE INTERVENÇÃO

Organização Áreas de Intervenção

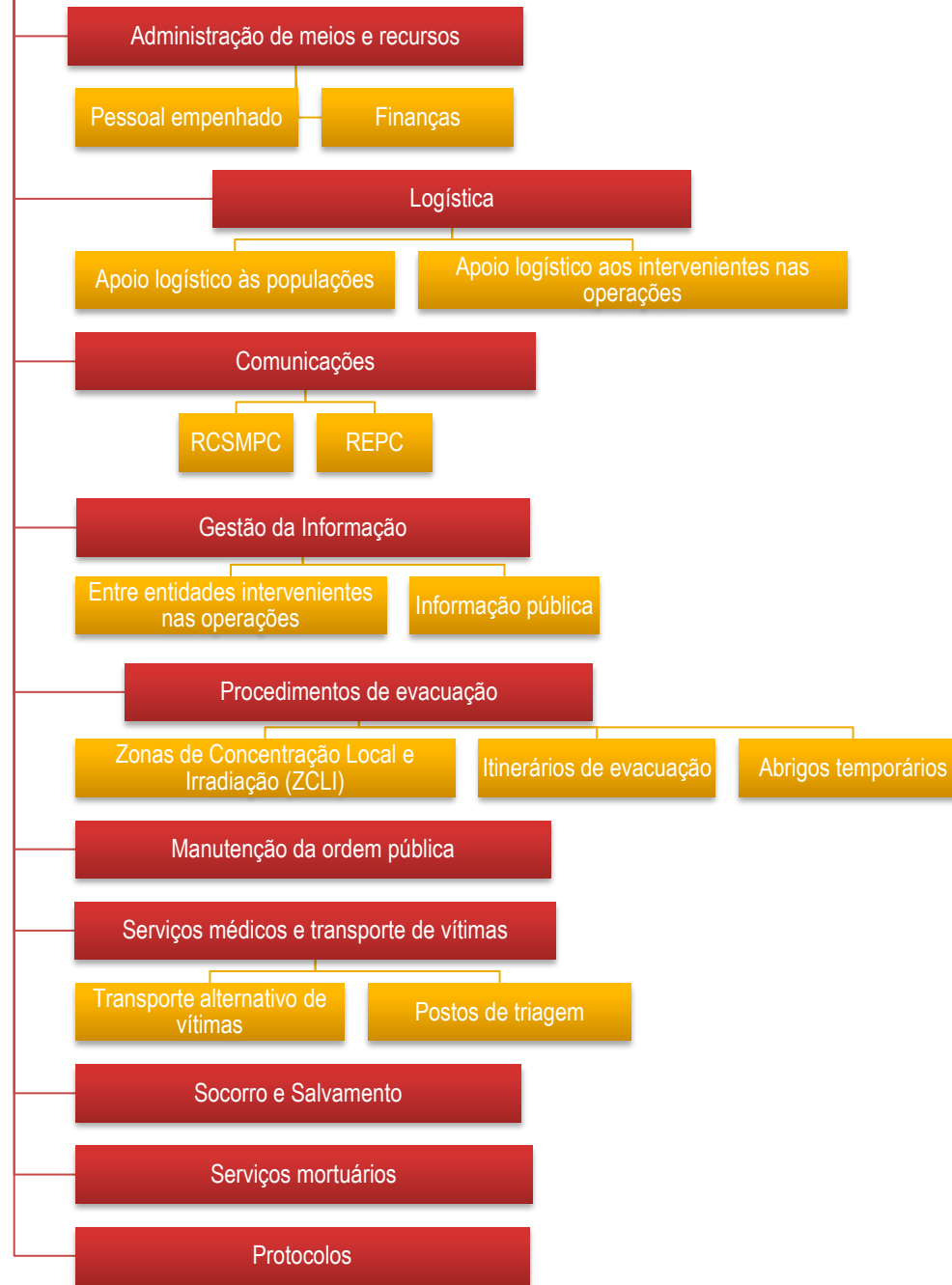

ÁREAS DE INTERVENÇÃO - LOCAIS





Tipologia de espaço livre - Corroios

Zonas de concentração local e de irradiação ou ZCLI

71 – Jardim de Santa Marta do Pinhal (Av. Rui Grácio) recebe as populações de Santa Marta de Corroios e de Santa Marta do Pinhal

72 – Alameda 25 de Abril e Parque José Afonso, Miratejo recebem as populações de Miratejo e Quinta do Brasileiro e Quinta do Rouxinol

73 – Parque de estacionamento da estação da Fertagus, em Corroios, recebe as populações de Corroios situadas a norte da A2 e a sul da linha imaginária formada pela R. Cidade de Lisboa, Pcta. da Cidade de Lagos e R. dos Corticeiros

74 – Jardim de Corroios (R. Cidade do Porto e R. Cidade de Évora) recebe as populações situadas a norte da A2 e da linha imaginária formada pela R. Cidade de Lisboa, Pcta. da Cidade de Lagos e R. dos Corticeiros e a sul das ruas da Casa do Povo e 1.º de Maio

75 – Jardim da R. Cidade Porto de Amélia recebe as populações situadas a norte das ruas Casa do Povo e 1.º de Maio, até ao limite norte da freguesia

76 – Quinta da Marialva (Av. de Vale de Milhaços) recebe as populações de Vale de Milhaços, Alto do Moinho e Pinhal do Vidal

Abrigos temporários e de longa duração ou ZCAP

79 – Escola Secundária João de Barros, R. Mário Castrim, Corroios

80 – Escola do 1.º Ciclo do Ensino Básico da Quinta do Campo, R. Cidade de Évora, Corroios

81 – Escola do 1.º Ciclo do Ensino Básico de Corroios, R. Comandante Ramiro Correia

82 – Escola dos 2.º e 3.º Ciclos do Ensino Básico de Corroios, R. Sebastião da Gama, Quinta do Brasileiro

83 – Escola do 1.º Ciclo do Ensino Básico D. Nuno Álvares Pereira, R. Sebastião da Gama

84 – Escola do 1.º Ciclo do Ensino Básico José Afonso, R. Gil Vicente, Miratejo

85 – Escola dos 2.º e 3.º Ciclos de Vale de Milhaços, R. Gil Vicente, Vale de Milhaços

Postos de triagem previamente inventariados

86 – Quinta de S. Pedro, Santa Marta do Pinhal

87 – Escola do 1.º Ciclo do Ensino Básico, R. Soeiro Pereira Gomes, Miratejo

88 – Pavilhão Municipal do Alto do Moinho, R. João de Deus, Alto do Moinho

Locais para a reunião de vítimas locais ou ZRMun

89 – Clube Recreativo e Desportivo de Miratejo, R. Mário Henriques Leiria, Miratejo

90 – Centro de Convívio e Desportivo de Vale de Milhaços, Av. de Vale de Milhaços

Outros espaços livres

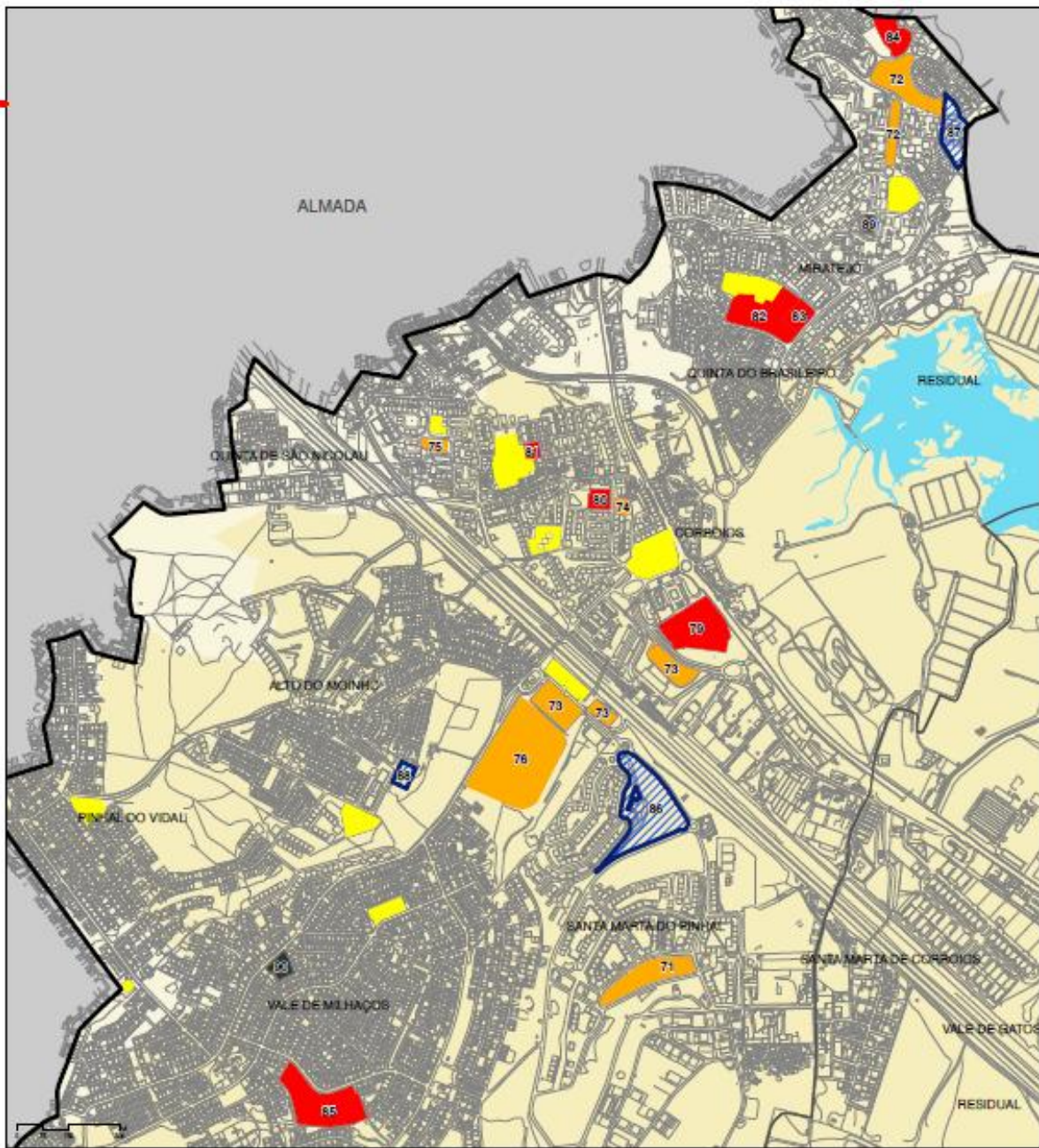



Tipologia de espaço livre - Aldeia de Paio Pires

Zonas de concentração local e de irradiação ou ZCLI

25 – Jardim 1.º de Maio (Av. General Humberto Delgado) recebe as populações de Aldeia de Paio Pires, a norte da Av. Teófilo Braga e da R. Ferreira de Castro

26 – Parque Desportivo do Paio Pires Futebol Clube (R. Prof. Dr. Egas Moniz) recebe as populações de Paio Pires, a sul da R. Ferreira de Castro, Quinta da Courela e Alto dos Bonecos

27 – Jardim da Juventude (R. da Infância) recebe as populações do Casal do Marco, a norte da R. do Desembargador, e de Babelos de Gaio

28 – Clube Desportivo e Cultural do Casal do Marco recebe as populações do Casal do Marco, a sul da R. do Desembargador, da Quinta da Galega e do Vale da Cucena

Abrigos temporários e de longa duração ou ZCAP

29 – Sociedade Musical 5 de Outubro, Lg. D. Paio Peres Correia

30 – Escola do 1.º Ciclo do Ensino Básico da Quinta da Courela, R. Luís António Verney

Postos de triagem previamente inventariados

31 – Escola do 1.º Ciclo do Ensino Básico de Aldeia de Paio Pires, R. Daniel Filipe, Aldeia de Paio Pires

32 – Largo da junta de freguesia, Av. José Relvas, Aldeia de Paio Pires

33 – Escola do 1.º Ciclo do Ensino Básico do Casal do Marco, R. do Desembargador, Casal do Marco

Locais para a reunião de vítimas locais ou ZRMun

34 – Clube do Pessoal da Siderurgia Nacional, Av. da Siderurgia Nacional, Aldeia de Paio Pires

Outros espaços livres

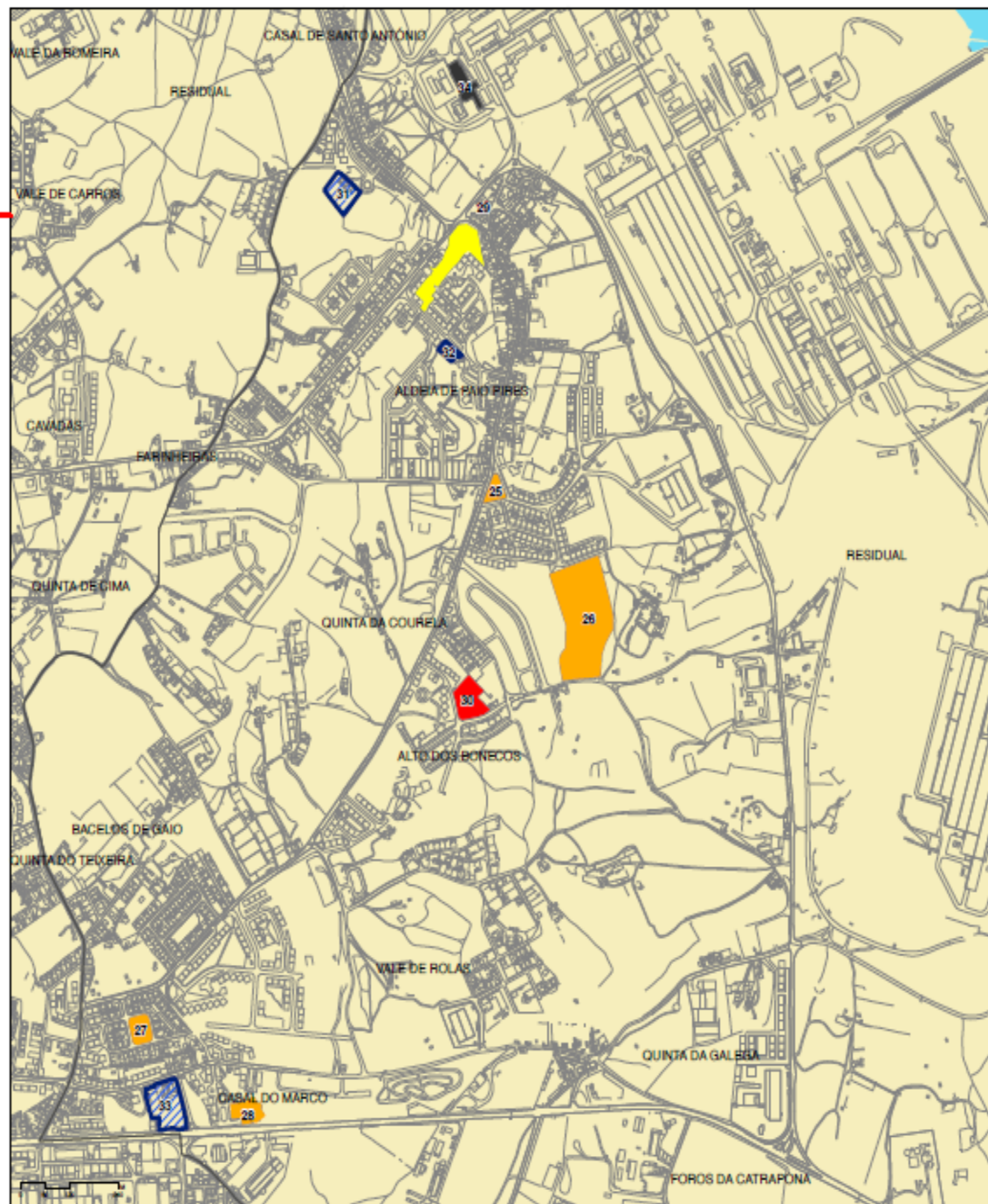

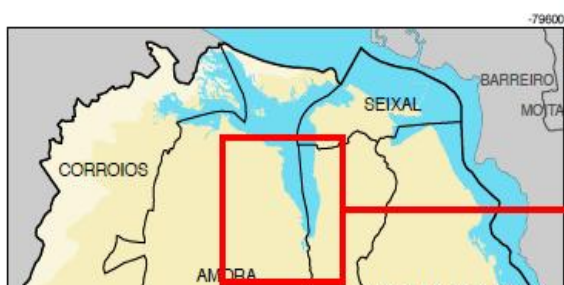

Tipologia de espaço livre - Amora

Zonas de concentração local e de irradiação ou ZCLI

44 – Parque do LIDL (Av. Baía Natural do Seixal, Medideira) recebe as populações da Quinta da Medideira, Quinta do Batateiro e as situadas a norte das ruas de Contubo, Pedro Nunes, Mário Sacramento, 1.º de Maio e Conselheiro Custódio de Borja

45 – Parque Municipal das Galeguinhas (R. Domingos Bontempo, Amora) recebe as populações de Amora e Cruz de Pau situadas a sul da R. 1.º de Maio, a norte da Av. Marcos Portugal e a nascente da Av. Afonso Costa

46 – Parque Urbano das Paivas (R. Tomás de Almeida, Paivas) recebe as populações situadas a sul da R. Gomes Freire de Andrade e Av. Marcos Portugal, a poente da Av. Afonso Costa, a nascente da Av. dos Libertadores de Timor Lorosae e a norte da R. Oliveira Martins, Av. 1.º de Maio e R. do MFA

47 – Parque da Quinta da Mata (R. do Roque com R. General Humberto Delgado, junto à rotunda, Fogueteiro) recebe as populações do Fogueteiro

48 – Jardim da R. do Alentejo, Cruz de Pau, recebe as populações situadas no triângulo formado pela R. dos Foros de Amora, A2, Passeio Diogo do Couto, R. Francisco Zambujal e Av. 1.º de Maio

49 – Lg. da Cruz de Pau (terrenos entre a Av. 1.º de Maio e a R. do Rosmaninho, Cruz de Pau) recebe as populações da Cruz de Pau situadas no polígono formado pela A2, R. Dos Foros de Amora, Av. 1.º de Maio, R. Gomes Freire de Andrade, Av. Marcos Portugal, R. Mário Sacramento, R. Pedro Nunes, R. de Contubo, R. de Paunca, R. de Cachêu, R. das Camélias e por uma linha imaginária entre esta e a A2

53 – Jardim da Paz, Av. 1.º de Maio, Cruz de Pau

Abrigos temporários e de longa duração ou ZCAP

54 – Escola do 1.º Ciclo do Ensino Básico da Quinta da Medideira, R. de Cachêu, Amora

55 – Escola dos 2.º e 3.º Ciclos do Ensino Básico Pedro Eanes Lobato, Pcta. Joaquim Pinto Malta, Amora

56 – Escola do 1.º Ciclo do Ensino Básico da Quinta do Conde de Portalegre, R. Bernardino Machado, Paivas

57 – Escola Secundária Manuel Cargaleiro, R. Bento de Moura Portugal, Fogueteiro

58 – Escola dos 2.º e 3.º Ciclos do Ensino Básico da Cruz de Pau, R. Fernão Lopes, Cruz de Pau

59 – Centro de Formação Profissional do Seixal, R. Infante D. Augusto, Cruz de Pau

60 – Escola do 1.º Ciclo do Ensino Básico Infante D. Augusto, R. de Bolama, Cruz de Pau

61 – Escola do 1.º Ciclo do Ensino Básico da Quinta das Inglesinhas, R. de Cumará, Cruz de Pau

63 – Seminário Scalabrini, R. Vale de Santo António, Foros de Amora

Postos de triagem previamente inventariados

66 – Quinta da Atalaia, Amora

67 – Escola do 1.º Ciclo do Ensino Básico das Paivas, R. Prof. Egas Moniz, Paivas

Locais para a reunião de vítimas locais ou ZRMun

69 – Clube do Rancho Folclórico do Bairro 25 de Abril, R. António Sérgio, B.º 25 de Abril, Cruz de Pau

70 – Centro Cultural e Desportivo das Paivas, R. Rainha D. Leonor, Paivas

Outros espaços livres

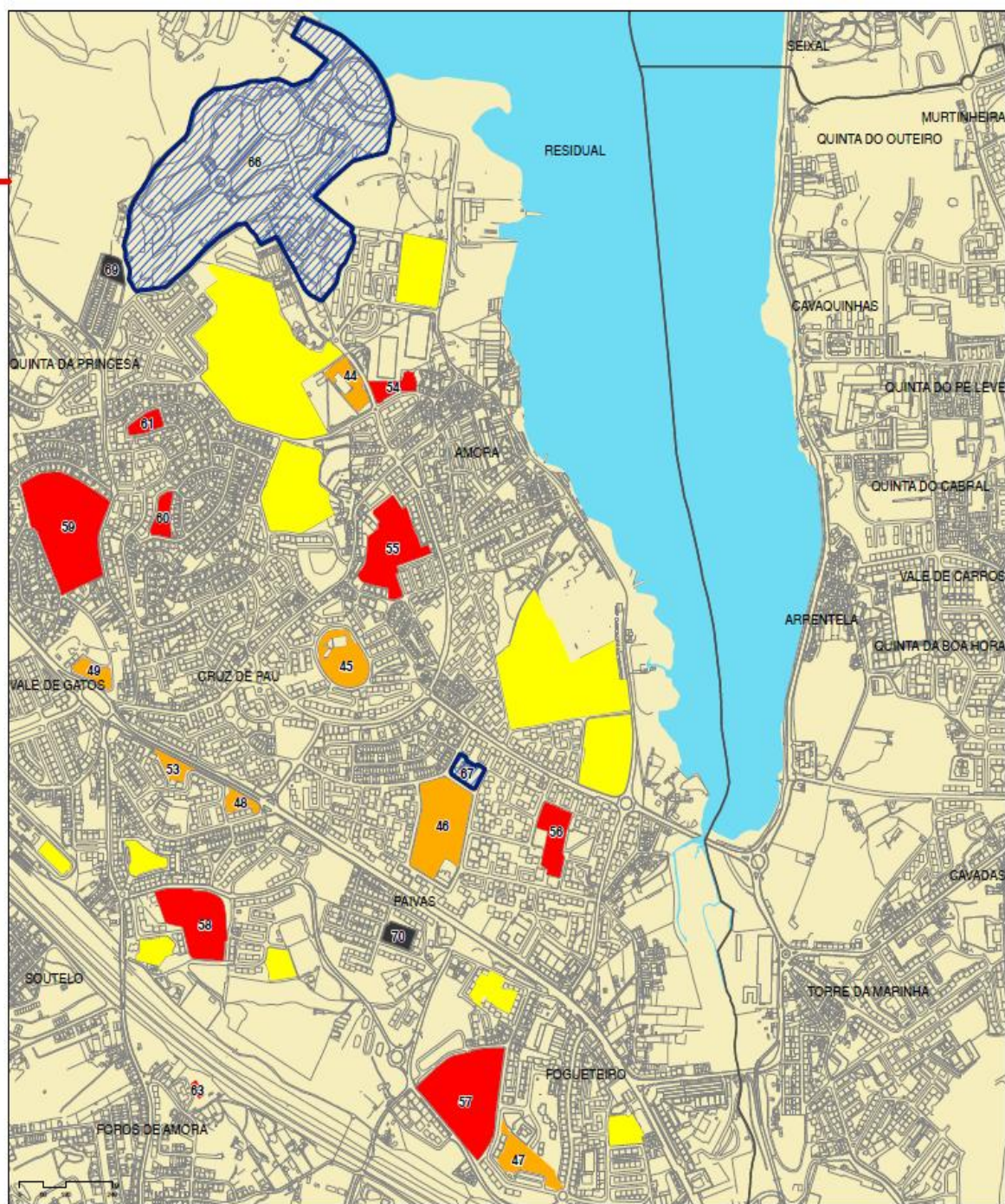



Tipologia de espaço livre - Arrentela

Zonas de concentração local e de irradiação ou ZCLI

7 – Quinta do Álamo recebe as populações da Murtinheira, Cavaquinhas, Quinta do Pé Leve, Vale da Romeira e Casal de Santo António

8 – Arrentela (terreno situado entre a Av. da República e a R. Fernão de Magalhães) recebe as populações de Arrentela, Quinta do Cabral e Quinta da Boa Hora

9 – R. Jacinto Prado Coelho, terreno da CRIAR-T, recebe as populações da Torre da Marinha, a norte da R. Luís de Camões, e do Cavadas

Abrigos temporários e de longa duração ou ZCAP

12 – Escola Secundária Dr. José Afonso, Av. José Afonso

13 – Escola dos 2.º e 3.º Ciclos do Ensino Básico António Augusto Louro, R. Carolina Michaelis de Vasconcelos

14 – Escola do 1.º Ciclo do Ensino Básico de Arrentela, R. António Bandeira

15 – Escola do 1.º Ciclo do Ensino Básico da Quinta de S. João, Pcta. Álvaro Viana Lemos

16 – Grupo Desportivo do Cavadas, Av. General Humberto Delgado

17 – Escola do 1.º Ciclo do Ensino Básico da Torre da Marinha, R. do Casal do Marco

18 – Escola do 1.º Ciclo do Ensino Básico de Nossa Sr.ª do Monte São, Pcta. Francisco Adolfo Coelho

Postos de triagem previamente inventariados

20 – Escola dos 2.º e 3.º Ciclo do Ensino Básico Nun'Álvares, R. Paulo da Gama, Cavaquinhas

21 – Escola Secundária Alfredo dos Reis Silveira, Av. 25 de Abril, Torre da Marinha

Locais para a reunião de vítimas locais ou ZRMun

23 – Sociedade Filarmónica União Arrentelense, Lg. Germano Gil Martins, Arrentela

Outros espaços livres

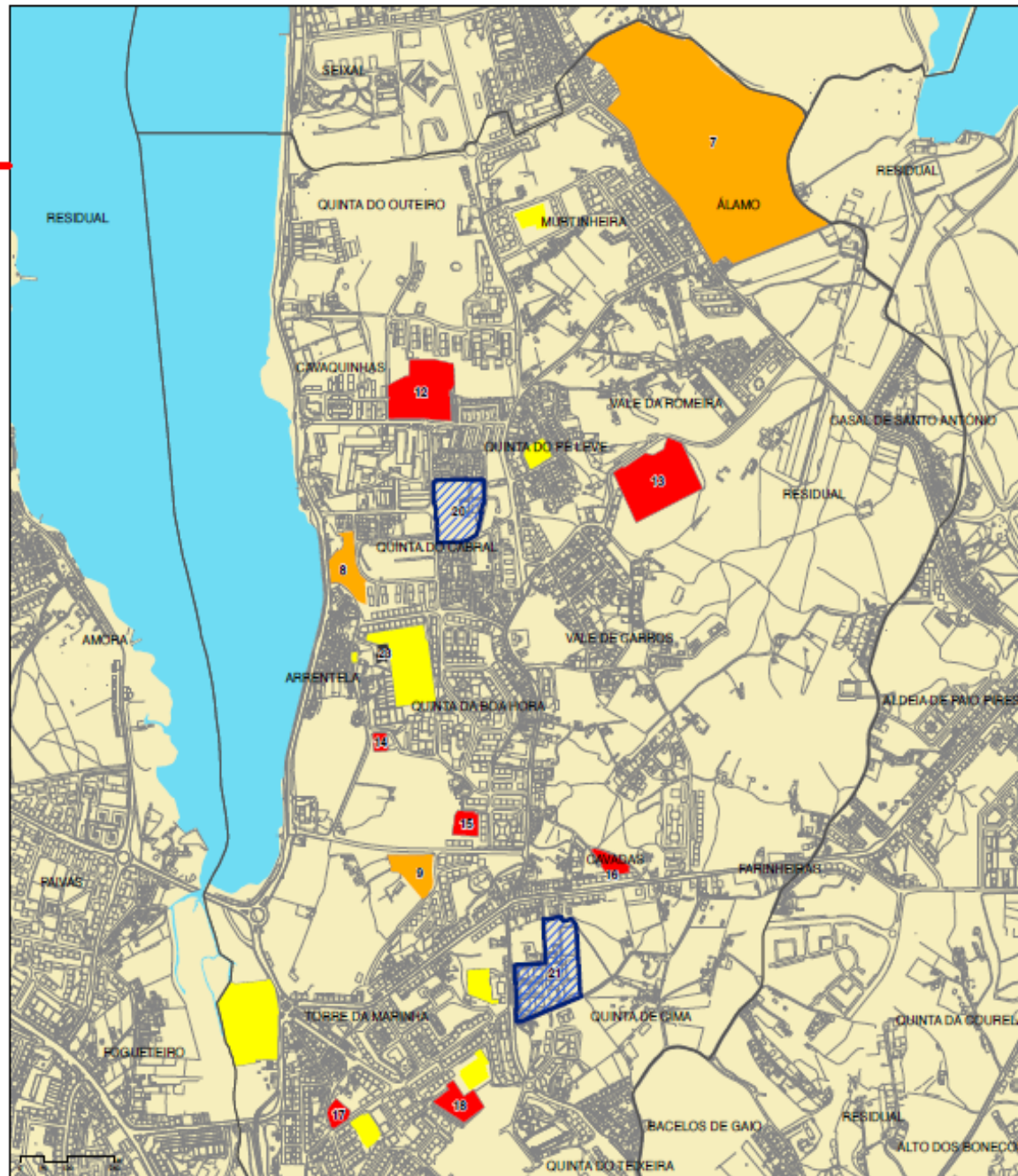

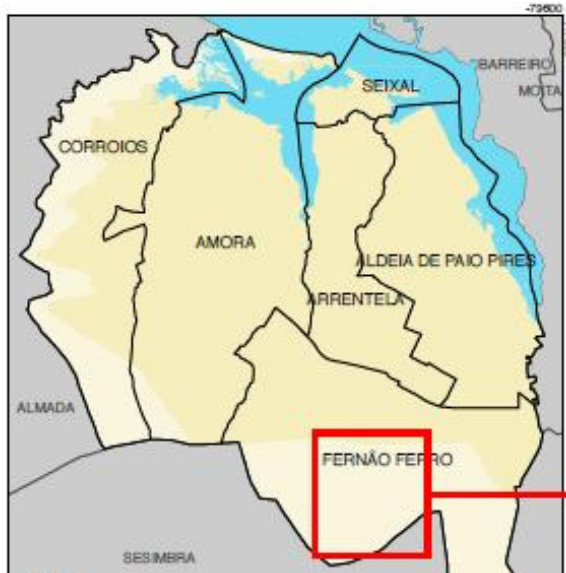

Tipologia de espaço livre - Fernão Ferro

Zonas de concentração local e de irradiação ou ZCLI

35 – Mercado Municipal (R. Luísa Tody) recebe as populações da Flor da Mata, Lobateira, Laranjeiras, Catrapona, Redondos e Fernão Ferro, a norte da R. Barbosa du Bogaie

36 – Parque das Lagoas (R. Carlos de Oliveira) recebe as populações de Fernão Ferro e dos Redondos a sul da R. Barbosa du Bogaie

Abrigos temporários e de longa duração ou ZCAP

38 – Escola do 1.º Ciclo do Ensino Básico de Fernão Ferro, R. da Escola

39 – Associação de Reformados, Pensionistas e Idosos de Fernão Ferro, R. da República

Postos de triagem previamente inventariados

41 – Parque das Lagoas, R. Fernando Pessoa, Fernão Ferro

Locais para a reunião de vítimas locais ou ZRMun

43 – União Recreativa da Juventude de Fernão Ferro, R. Almada Negreiros, Fernão Ferro

Outros espaços livres

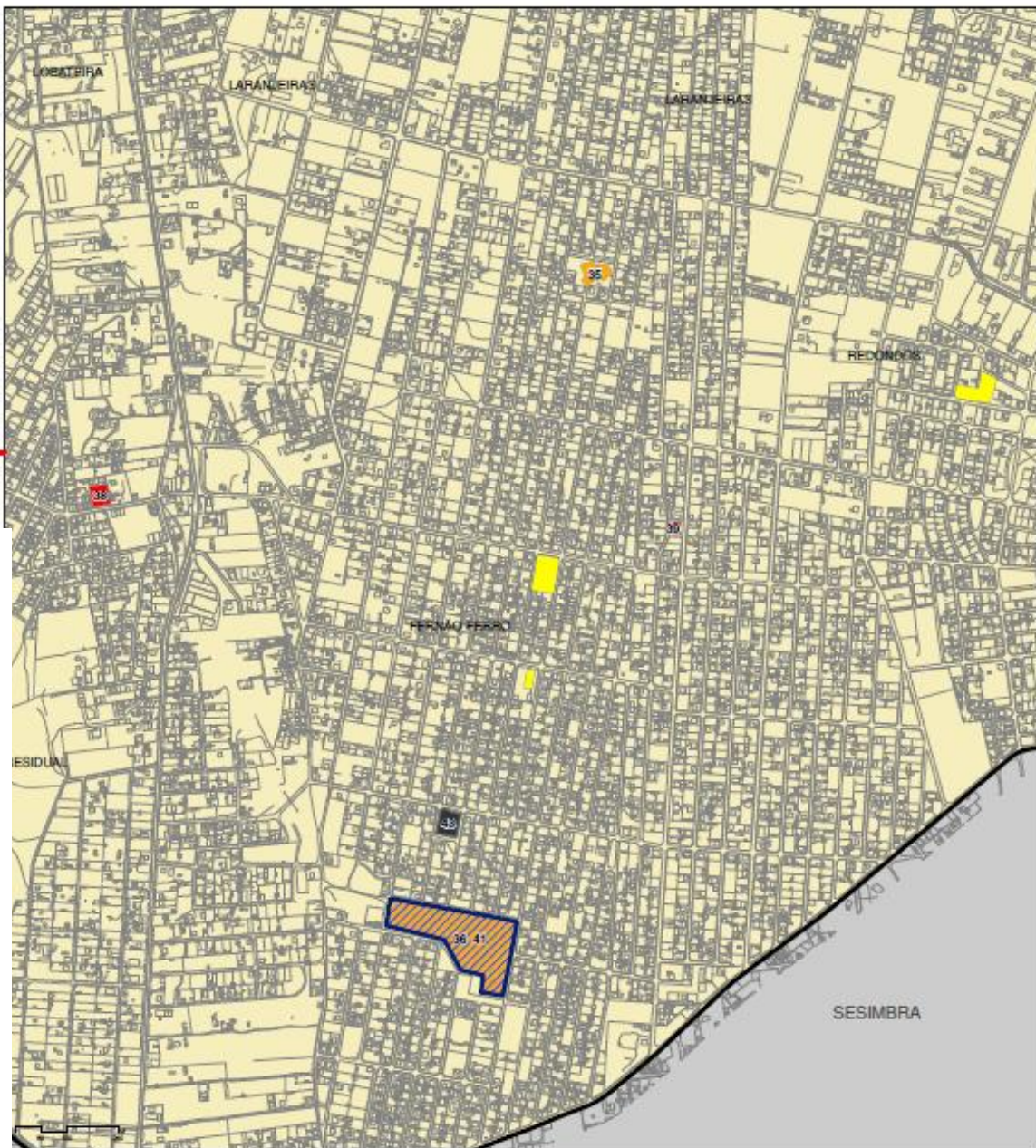

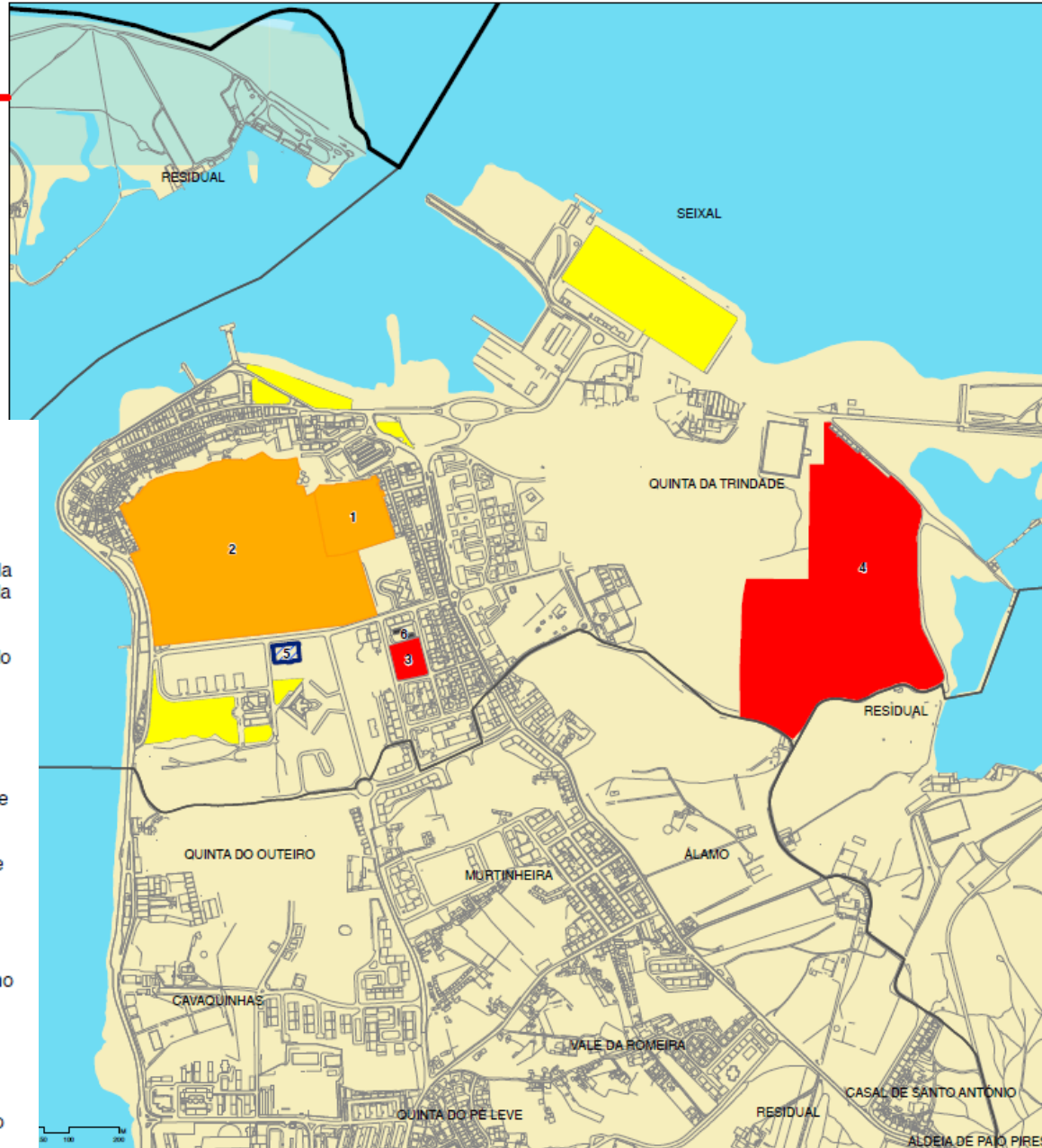
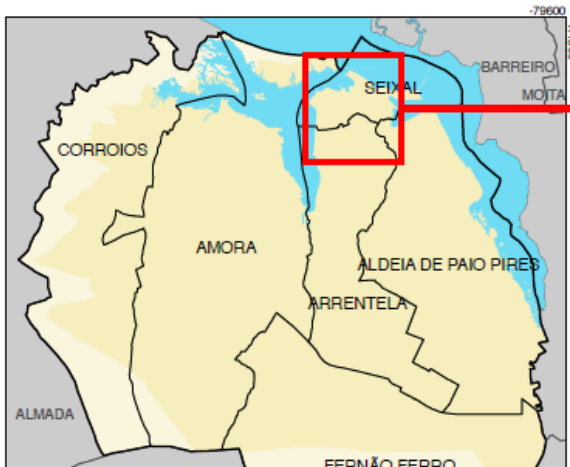

Tipologia de espaço livre - Seixal

Zonas de concentração local e de Irradiação ou ZCLI

- 1 – Campo de futebol do Seixal Futebol Clube recebe os habitantes da Quinta da Trindade, Bairro Novo e núcleo urbano antigo a nascente da Pç. Luís de Camões, inclusive
- 2 – Fábrica da Mundet recebe os habitantes da Quinta do Outeiro e do núcleo urbano antigo a poente da Pç. Luís de Camões

Abrigos temporários e de longa duração ou ZCAP

- 3 – Escola do 1.º Ciclo do Ensino Básico do Bairro Novo, Seixal, R. de Santa Teresinha
- 4 – Centro de Estágios do Sport Lisboa e Benfica, Quinta da Trindade

Postos de triagem previamente Inventariados

- 5 – Pavilhão do Seixal Futebol Clube e terrenos adjacentes, Av. Albano Narciso Pereira, Seixal

Locais para a reunião de vítimas locais ou ZRMun

- 6 – Clube de Campismo Luz e Vida, R. de Santo António, Bairro Novo

Outros espaços livres

PARTE IV — INFORMAÇÃO COMPLEMENTAR

SECÇÃO II E III - RESERVADO

***segundo artigo 10º
da Diretiva relativa
aos critérios e
normas técnicas
para a elaboração
e
operacionalização
de planos de
emergência de
proteção civil
aprovado pela
Resolução
n.º25/2008
publicado no DR
n.º 138 - II Série, de
18 de Julho de
2008. A regra
aplica-se aos
anexos referidos no
texto.***

Parte IV – Informação Complementar

Secção I

1. Organização geral da protecção civil em Portugal
 - 1.1. Estrutura da protecção civil
 - 1.2. Estrutura das operações
2. Mecanismos da estrutura de protecção civil
 - 2.1. Composição, convocação e competências da Comissão de Protecção Civil
 - 2.2. Critérios e âmbito para a declaração das situações de alerta, contingência ou calamidade
 - 2.3. Sistema de monitorização, alerta e aviso

Secção II

1. Caracterização geral
2. Caracterização física
3. Caracterização sócioeconómica
4. Caracterização das infra-estruturas
5. Caracterização do risco
 - 5.1. Análise de risco
 - 5.2. Análise da vulnerabilidade
 - 5.3. Estratégias para a mitigação de riscos
6. Cenários
7. Cartografia

Secção III

1. Inventário de meios e recursos
2. Lista de contactos
3. Modelos de relatórios e requisições
4. Modelos de comunicados
5. Lista de controlo de actualizações do plano
6. Lista de registo de exercícios do plano
7. Lista de distribuição do plano
8. Legislação
9. Bibliografia
10. Glossário

1 - Organização geral da proteção civil em Portugal

1.2 - Estrutura das Operações

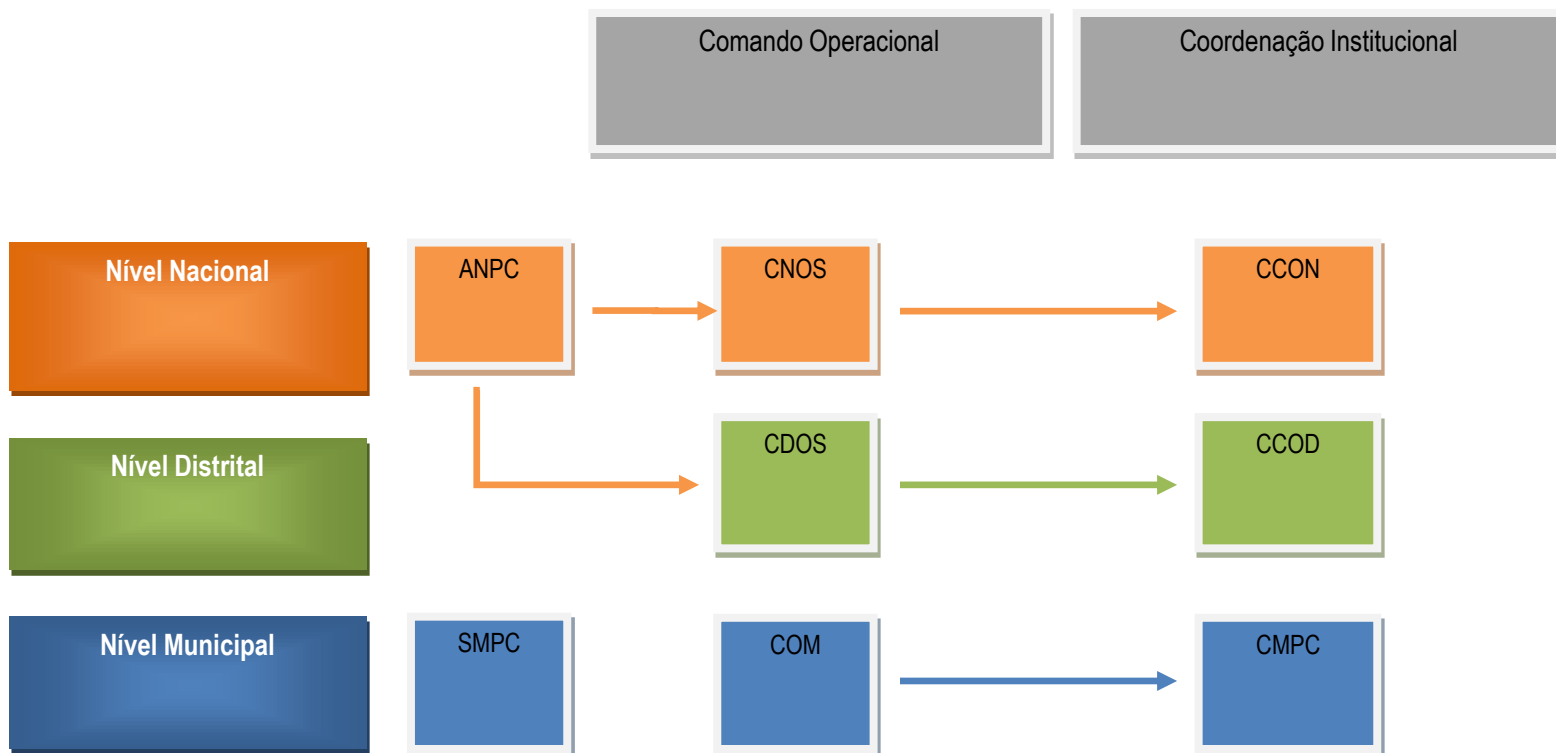

2 - Mecanismos da estrutura de Proteção Civil

2.3 - Sistema de monitorização, alerta e aviso

2.3.3 – Sistemas de Aviso

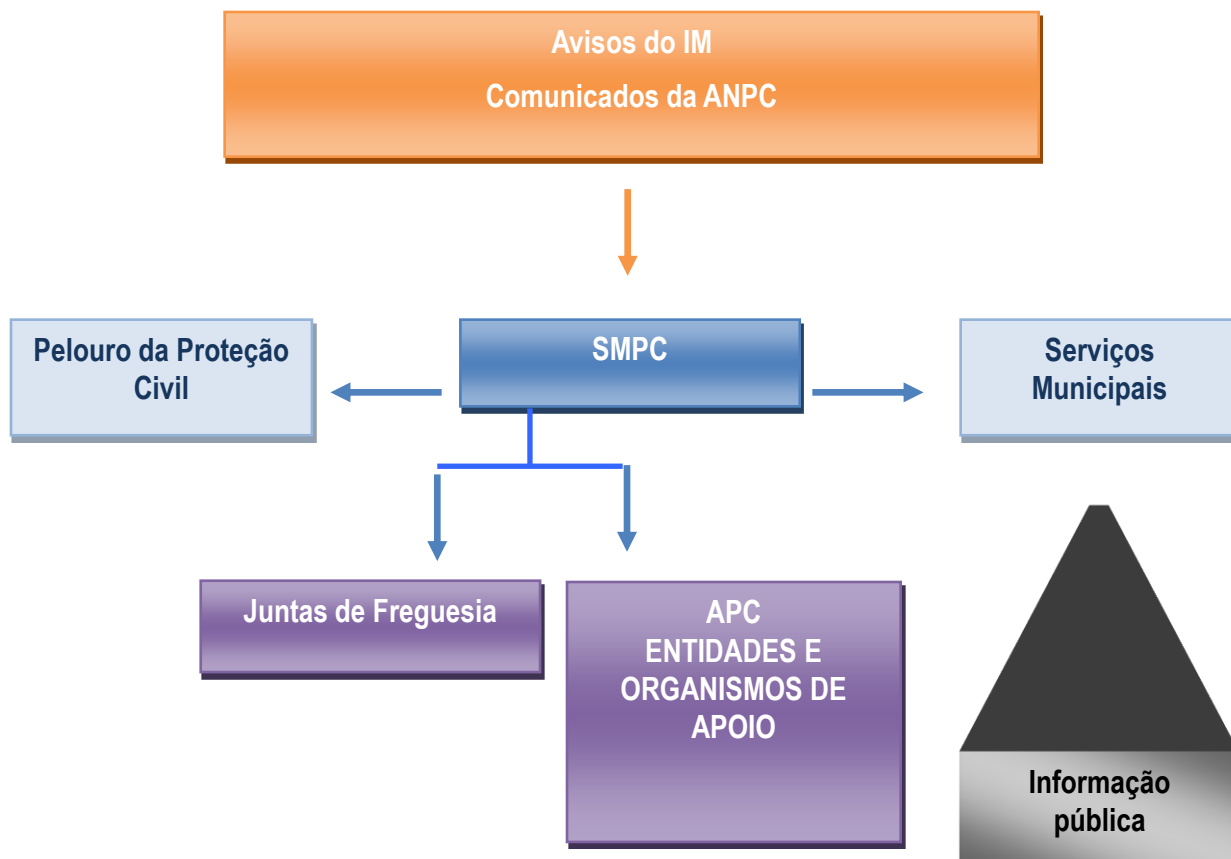



Câmara Municipal do Seixal
Alameda dos Bombeiros Voluntários, n.º 45
2844-001 SEIXAL
<http://www.cm-seixal.pt/>

Tel.: 212 276 700
Dias úteis entre as 9 e as 17 horas
Fax: 212 276 701
E-mail: camara.geral@cm-seixal.pt

smpc@cm-seixal.pt



