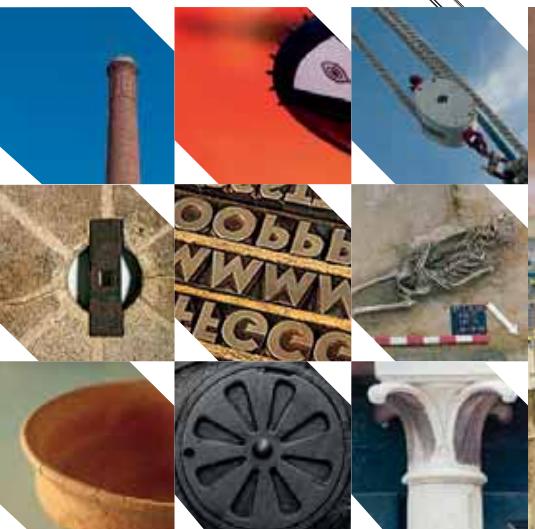

ECOMUSEU MUNICIPAL DO SEIXAL

FÁBRICA DE PÓLVORA DE VALE DE MILHAÇOS

CONTACTOS

ECOMUSEU MUNICIPAL DO SEIXAL

Geral
ECOMUSEU MUNICIPAL DO SEIXAL
SERVIÇOS CENTRAIS
NÚCLEO DA MUNDET
Praça 1.º de Maio, n.º 1
2840-485 Seixal

Telefone: 210 976 112
Email: ecomuseu@cm-seixal.pt

seixal
câmara municipal
ecomuseu

EXTENSÃO NA FÁBRICA DE PÓLVORA DE VALE DE MILHAÇOS
Avenida da Fábrica da Pólvora, n.º 146
Vale de Milhaços – Corroios – Seixal
Acesso condicionado a visitas mediante marcação prévia ou por inscrição nas iniciativas programadas

CENTRO DE DOCUMENTAÇÃO E INFORMAÇÃO
Sala de leitura e consulta
Reprodução de documentos

HORÁRIO
De terça a quinta-feira, das 10 às 17 horas (de outubro a maio) e das 10 às 12.30 horas e das 14 às 17 horas (de junho a setembro)
Telefone: 210 976 112
Email: ecomuseu.cdi@cm-seixal.pt

SERVIÇO EDUCATIVO
Informações e marcações de visitas, passeios e outras atividades. Atendimento presencial com marcação prévia
Atendimento telefónico à segunda-feira, das 9.30 às 12 horas e das 14.30 às 17 horas
Telefone: 210 976 112
Email: ecomuseu.se@cm-seixal.pt

Remonta a 1894 o interesse de um privado para instalar uma fábrica de pólvora em Vale de Milhaços, localidade rural da então freguesia de Amora, sendo hoje freguesia de Corroios, no concelho do Seixal.
À primeira empresa fundada por Libânio Augusto de Oliveira (1894-1896), seguiram-se a Francisco Carneiro & Comandita (1896-1898), a Companhia Africana de Pólvora S.A.R.L. (1898-1920), a Camelo & Rodrigues (1921-1922) e finalmente a Sociedade Africana de Pólvora Lda. (1922-2002).
A produção de pólvoras negras em Vale de Milhaços iniciou-se em 1896, mas em 1897 deu-se um grave acidente que destruiu parcialmente a fábrica e vitimou vários trabalhadores.
Em 1898, a Companhia Africana de Pólvora constituiu-se tendo por objetivo explorar e melhorar a indústria do fabrico de pólvora, garantir maior segurança e aumentar a capacidade de produção destinada a minas e pedreiras, caça e usos especiais, incluindo as necessidades do comércio colonial.

O Circuito da Pólvora Negra da Fábrica de Pólvora de Vale de Milhaços é formado por edifícios, infraestruturas, maquinaria e outros objetos que documentam a atividade industrial e as tecnologias aplicadas à produção de pólvora negra desde 1896 até 2001.
Este conjunto patrimonial é preservado *in situ*, tendo-se em 2001 iniciado a sua incorporação no Ecomuseu Municipal do Seixal.
Foi em 2012 classificado Monumento de Interesse Público.
Em 2015, o Plano Diretor Municipal do Concelho do Seixal consagrou a utilização museológica do património cultural da antiga Fábrica de Pólvora de Vale de Milhaços, atribuindo à área de 13,4 ha do Circuito da Pólvora Negra a categoria de Espaço de Uso Especial – Equipamentos de Utilização Coletiva.

Com a planta industrial de 1898, o Circuito da Pólvora Negra de Vale de Milhaços é composto por mais de duas dezenas de edifícios, os quais se distinguem entre si, construtiva e funcionalmente:

-O conjunto central de produção de energias térmica e mecânica a vapor, a que se junta a oficina de serralharia;

-As oficinas de carbonização (destilação de madeira) para produção de uma das matérias-primas, o carvão;

-As oficinas de processamento de matérias-primas e produção de pólvora, enquadradas por espaços arborizados, por razões de segurança, em caso de acidente;

-Os armazéns de matérias-primas (nitrato de potássio/salitre, carvão, enxofre) e outros produtos;

-Os paióis (armazéns de pólvora);

-O escritório e alguns outros edifícios de apoio.

Com uma disposição longitudinal, há uma separação de segurança entre os edifícios centrais de produção de energia e as oficinas de fabrico de pólvora, o qual se fazia em processo descontínuo.
Nas oficinas também há uma separação entre os compartimentos das máquinas operadoras e os equipamentos de transmissão de energia mecânica, ligados por cabos teledinâmicos com um dos edifícios centrais.
Acompanhando a disposição das oficinas, uma linha férrea tipo *Décauville* servia o transporte de produtos por vagonetas movimentadas por energia humana ao longo de mais de um quilómetro.