



LEGENDA



Limite da UOPG7



**BRUNOSOARESARQUITECTOS**

R. Ricardo Espírito Santo, nº 3 c/v esq - 1200-790 Lisboa  
 Tel. 213 901 375 - Fax 213 950 934 - brunosoares@brunosoaresarquitectos.pt - www.brunosoaresarquitectos.pt

cliente: **Câmara Municipal do Seixal** | projecto: **Estudo de Enquadramento e Ocupação Urbanística UOPG7 - Quinta das Lagoas Poente**

especialidade: **URBANISMO** | fase: **Proposta Preliminar**

título : **PLANTA DE LOCALIZAÇÃO**

técnico responsável: **Luís Jorge Bruno Soares** | colaboradores: **Pedro Trindade Ferreira  
Daniel Santos  
Henrique Bruno Soares  
Rui Monteiro Gomes**

ficheiro: | escala: **1/10000 (A3)** | data: **Fevereiro 2022** | desenho nº: **01**



LEGENDA



Limite da UOPG7



Limites cadastrais



Área de lotes



Área de cedência para espaços verdes

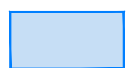

Área de cedência para equipamento



**BRUNOSOARESARQUITECTOS**

R. Ricardo Espírito Santo, nº 3 c/v esq - 1200-790 Lisboa  
 Tel. 213 901 375 - Fax 213 950 934 - brunosoares@brunosoaresarquitectos.pt - www.brunosoaresarquitectos.pt

cliente:

**Câmara Municipal do Seixal**

projecto:

**Estudo de Enquadramento e Ocupação Urbanística  
 UOPG7 - Quinta das Lagoas Poente**

especialidade:

URBANISMO

fase:

Proposta Preliminar

título :

**PLANTA DE CADASTRO E ENQUADRAMENTO URBANO**

técnico responsável:

**Luís Jorge Bruno Soares**

colaboradores:

Pedro Trindade Ferreira  
 Daniel Santos  
 Henrique Bruno Soares  
 Rui Monteiro Gomes

ficheiro:

escala:

1/5000 (A3)

data:

Fevereiro 2022

desenho nº:

**02**

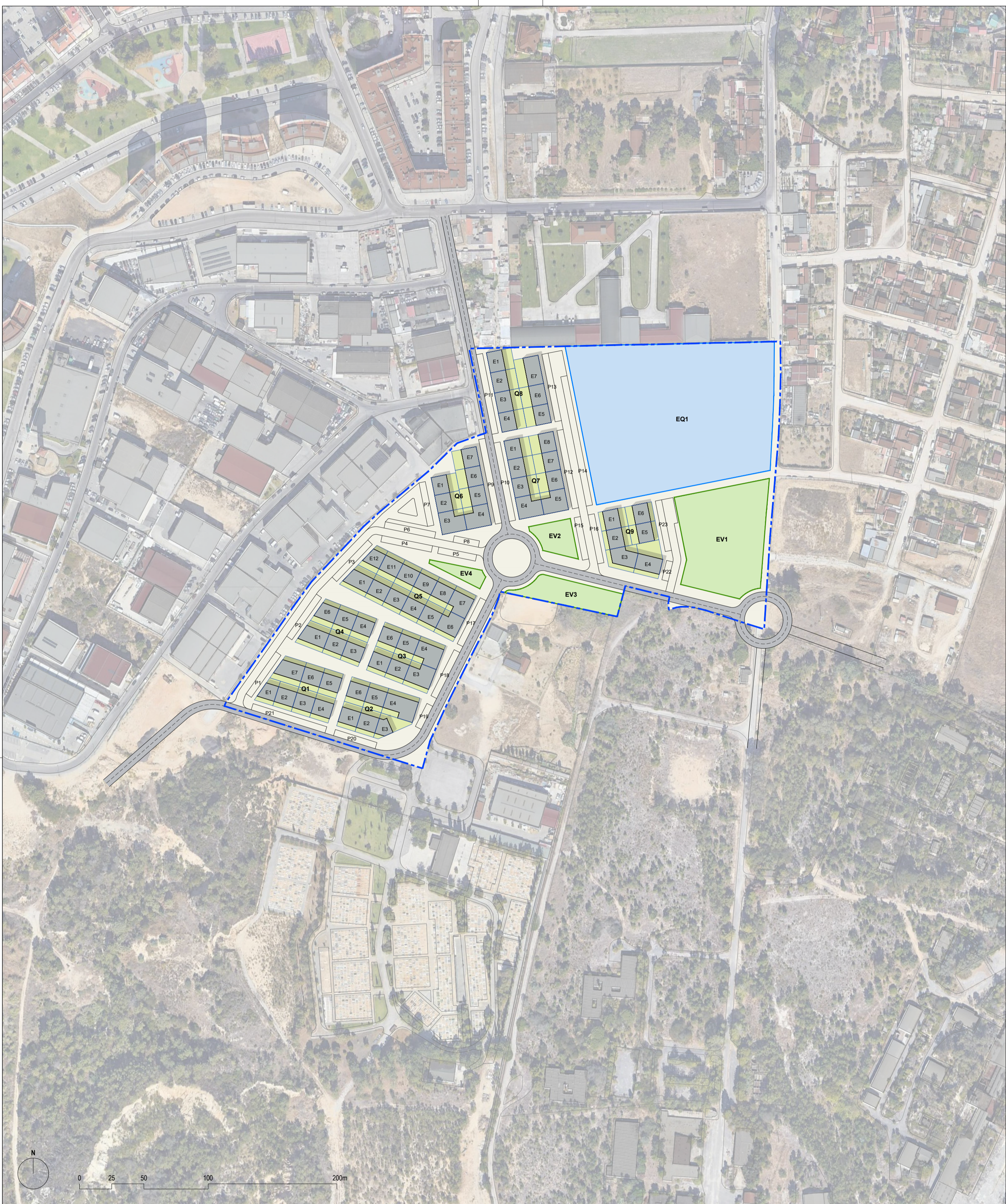

LEGENDA

- |   |  |   |   |
|---|--|---|---|
|  | Limite da UOPG7                              |  | Rede viária proposta                            |
|  | Identificação de quarteirão                  |  | Estacionamento associado à rede viária proposta |
|  | Limites indicativos de lotes                 |  | Zona mista                                      |
|  | Implantação de edificação proposta - 2 pisos |  | Área de cedência para espaços verdes            |
|  | Logradouro                                   |  | Área de cedência para equipamento               |

**BRUNOSOARESARQUITECTOS**

R. Ricardo Espírito Santo, nº 3 c/v esq - 1200-790 Lisboa  
 Tel. 213 901 375 - Fax 213 950 934 - brunosoares@brunosoaresarquitectos.pt - www.brunosoaresarquitectos.pt

cliente: **Câmara Municipal do Seixal** | projecto: **Estudo de Enquadramento e Ocupação Urbanística UOPG7 - Quinta das Lagoas Poente**

especialidade: **URBANISMO** | fase: **Proposta Preliminar**

título: **PLANTA DE SÍNTESE DA PROPOSTA DE OCUPAÇÃO**

técnico responsável: **Luís Jorge Bruno Soares** | colaboradores: **Pedro Trindade Ferreira, Daniel Santos, Henrique Bruno Soares, Rui Monteiro Gomes**

Ficheiro: | escala: **1/2000 (A2)** | data: **Fevereiro 2022** | desenho nº: **03**

Este desenho é propriedade dos seus autores e não pode ser reproduzido, divulgado ou copiado, no todo ou em parte, sem autorização.

